

- Legenda
- Isofona Ln 53 dB(A)
 - Ponto de Medição Acústica (Mx)
 - Ponto de Avaliação (Px)
 - Edifício Habitado
 - Edifício Não Habitado
 - Edifício Escolar
 - Edifício de Saúde
 - Rodovia
 - Medidas de Minimização de Ruído
 - Beneficiação da camada de desgaste

Infraestruturas de Portugal

EN 105 - Outeiro (EN 104) - Vista Alegre (EN 106)

Norma de Cálculo - XPS31-133
Indicador de Ruído : Ln (23h-07h)
Com Medidas de Minimização de Ruído

Ano a que reportam os resultados:
2016
Altura de Cálculo: 4m
Malha de Cálculo: 10x10m
Nº de Reflexões: 1ª Ordem
Escala: 1/5.000
Fig. nº1D
Maio 2020



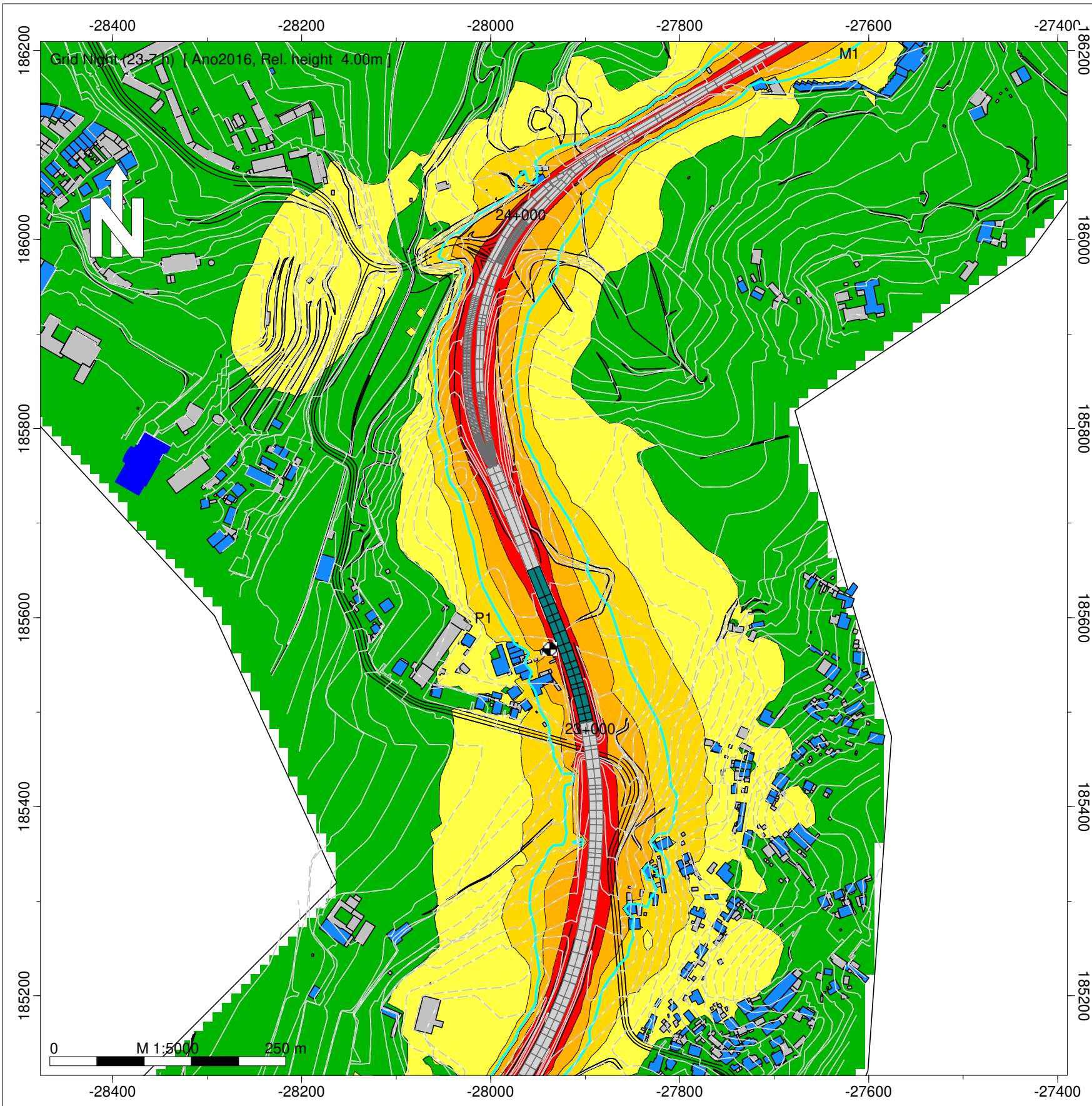



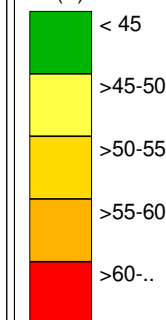

Entidade Produtora: SLG - Sociedade Lusa de Geoengenharia, Lda
Entidade Proprietária : Infraestruturas de Portugal, S.A.
Data: 02/2018



Night (23-7 h)
Nível
dB(A)



Legenda

-  Isofona Ln 53 dB(A)
-  Ponto de Medição Acústica (Mx)
-  Ponto de Avaliação (Px)
-  Edifício Habitado
-  Edifício Não Habitado
-  Edifício Escolar
-  Edifício de Saúde
-  Rodovia
- Medidas de Minimização de Ruído
-  Beneficiação da camada de desgaste

Infraestruturas de Portugal

EN 105 - Outeiro (EN 104) - Vista Alegre (EN 106)

Norma de Cálculo - XPS31-133
Indicador de Ruído : Ln (23h-07h)
Com Medidas de Minimização de Ruído

Ano a que reportam os resultados:
2016

Altura de Cálculo: 4m
Malha de Cálculo: 10x10m
Nº de Reflexões: 1ª Ordem
Escala: 1/5.000
Fig. nº2D
Maio 2020

Entidade Produtora: SLG - Sociedade Lusa de Geoengenharia, Lda
Entidade Proprietária : Infraestruturas de Portugal, S.A.
Data: 02/2018

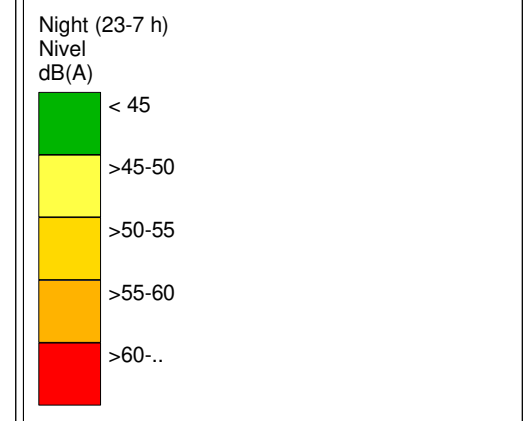
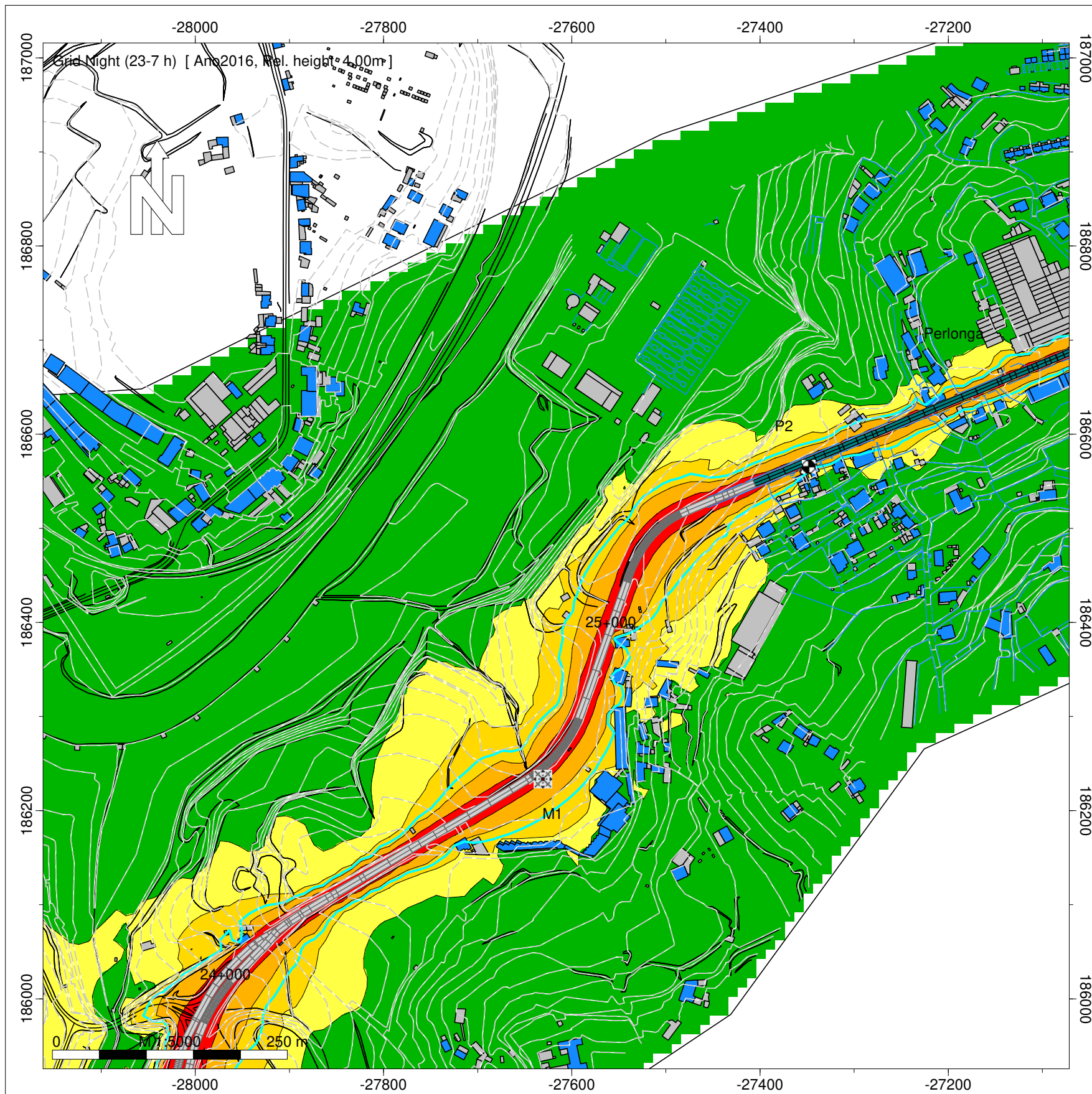

- Legenda
- Isofona Ln 53 dB(A)
 - Ponto de Medição Acústica (Mx)
 - Ponto de Avaliação (Px)
 - Edifício Habitado
 - Edifício Não Habitado
 - Edifício Escolar
 - Edifício de Saúde
 - Rodovia
 - Medidas de Minimização de Ruído
 - Beneficição da camada de desgaste

Infraestruturas de Portugal

EN 105 - Outeiro (EN 104) - Vista Alegre (EN 106)

Norma de Cálculo - XPS31-133
Indicador de Ruído : Ln (23h-07h)
Com Medidas de Minimização de Ruído

Ano a que reportam os resultados:
2016
Altura de Cálculo: 4m
Malha de Cálculo: 10x10m
Nº de Reflexões: 1ª Ordem
Escala: 1/5.000
Fig. nº3D
Maio 2020

Entidade Produtora: SLG - Sociedade Lusa de Geoengenharia, Lda
Entidade Proprietária : Infraestruturas de Portugal, S.A.
Data: 02/2018

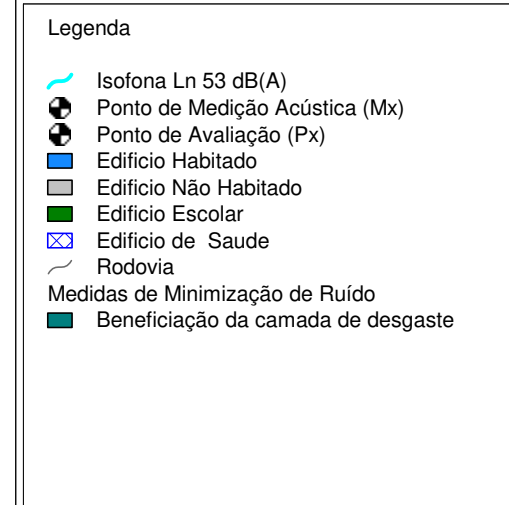
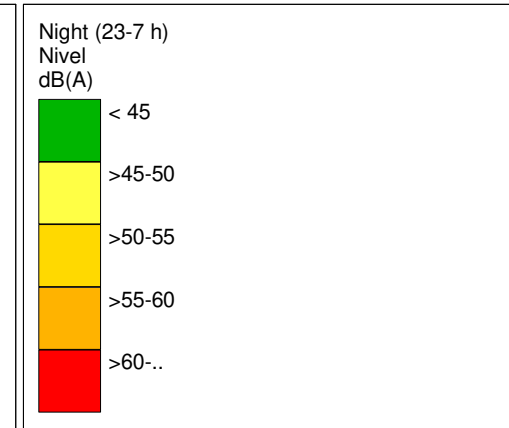
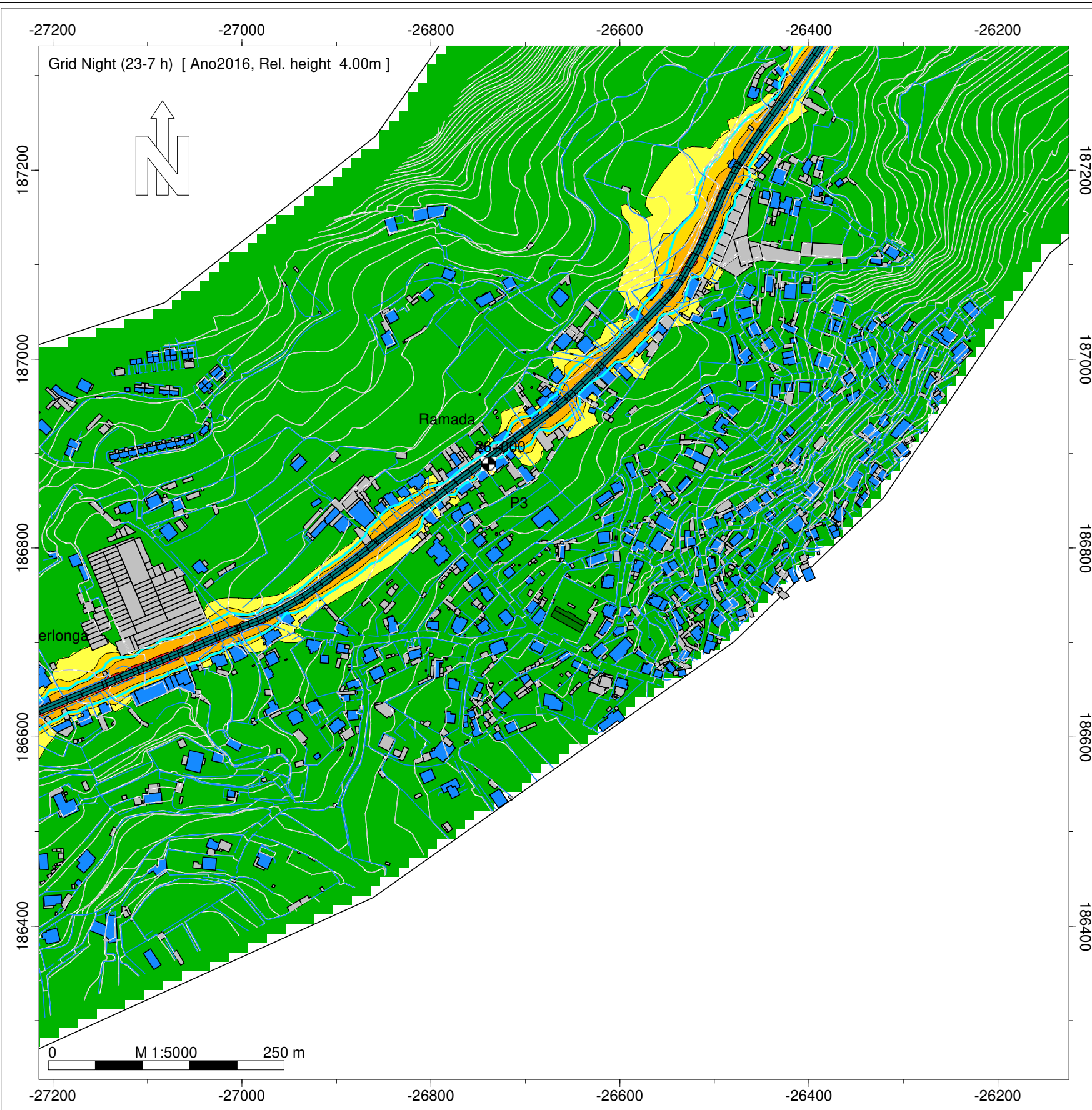

Infraestruturas de Portugal

EN 105 - Outeiro (EN 104) - Vista Alegre (EN 106)

Norma de Cálculo - XPS31-133
Indicador de Ruído : Ln (23h-07h)
Com Medidas de Minimização de Ruído

Ano a que reportam os resultados:
2016
Altura de Cálculo: 4m
Malha de Cálculo: 10x10m
Nº de Reflexões: 1ª Ordem
Escala: 1/5.000
Fig. nº4D
Maio 2020

Entidade Produtora: SLG - Sociedade Lusa de Geoengenharia, Lda
Entidade Proprietária : Infraestruturas de Portugal, S.A.
Data: 02/2018

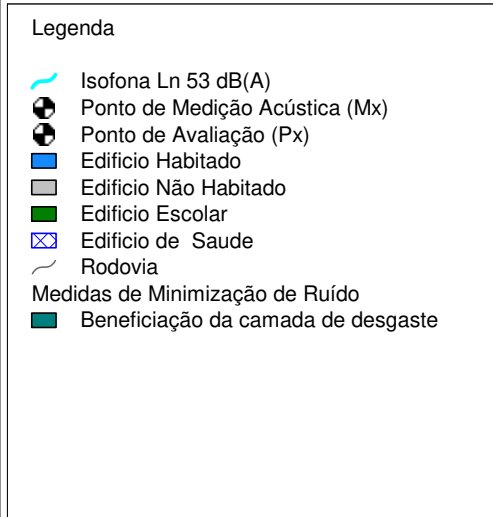
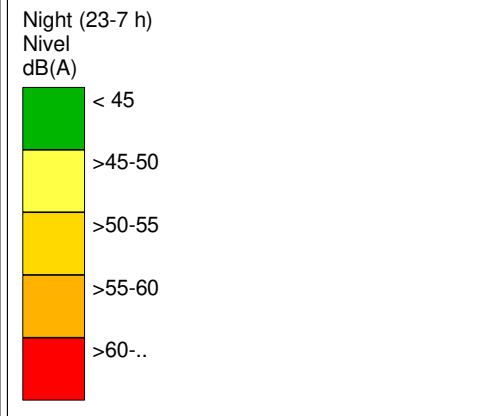
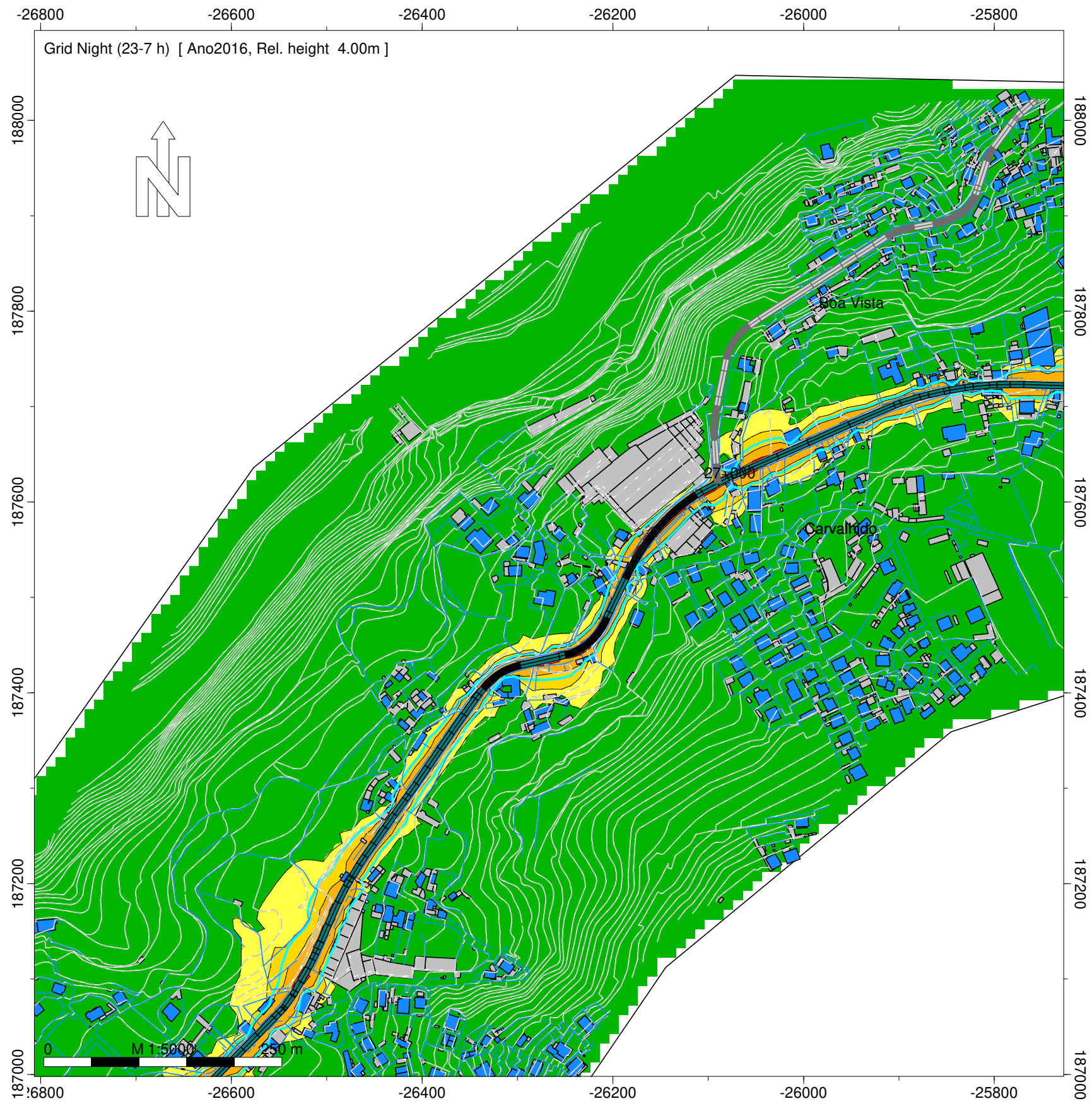

Infraestruturas de Portugal

EN 105 - Outeiro (EN 104) - Vista Alegre (EN 106)

Norma de Cálculo - XPS31-133
Indicador de Ruído : Ln (23h-07h)
Com Medidas de Minimização de Ruído

Ano a que reportam os resultados:
2016
Altura de Cálculo: 4m
Malha de Cálculo: 10x10m
Nº de Reflexões: 1ª Ordem
Escala: 1/5.000
Fig. nº5D
Maio 2020

Entidade Produtora: SLG - Sociedade Lusa de Geoengenharia, Lda
Entidade Proprietária : Infraestruturas de Portugal, S.A.
Data: 02/2018

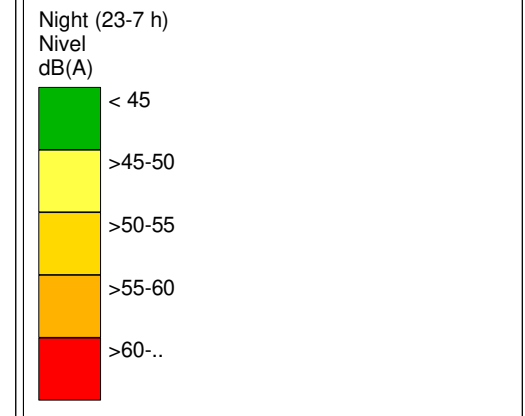
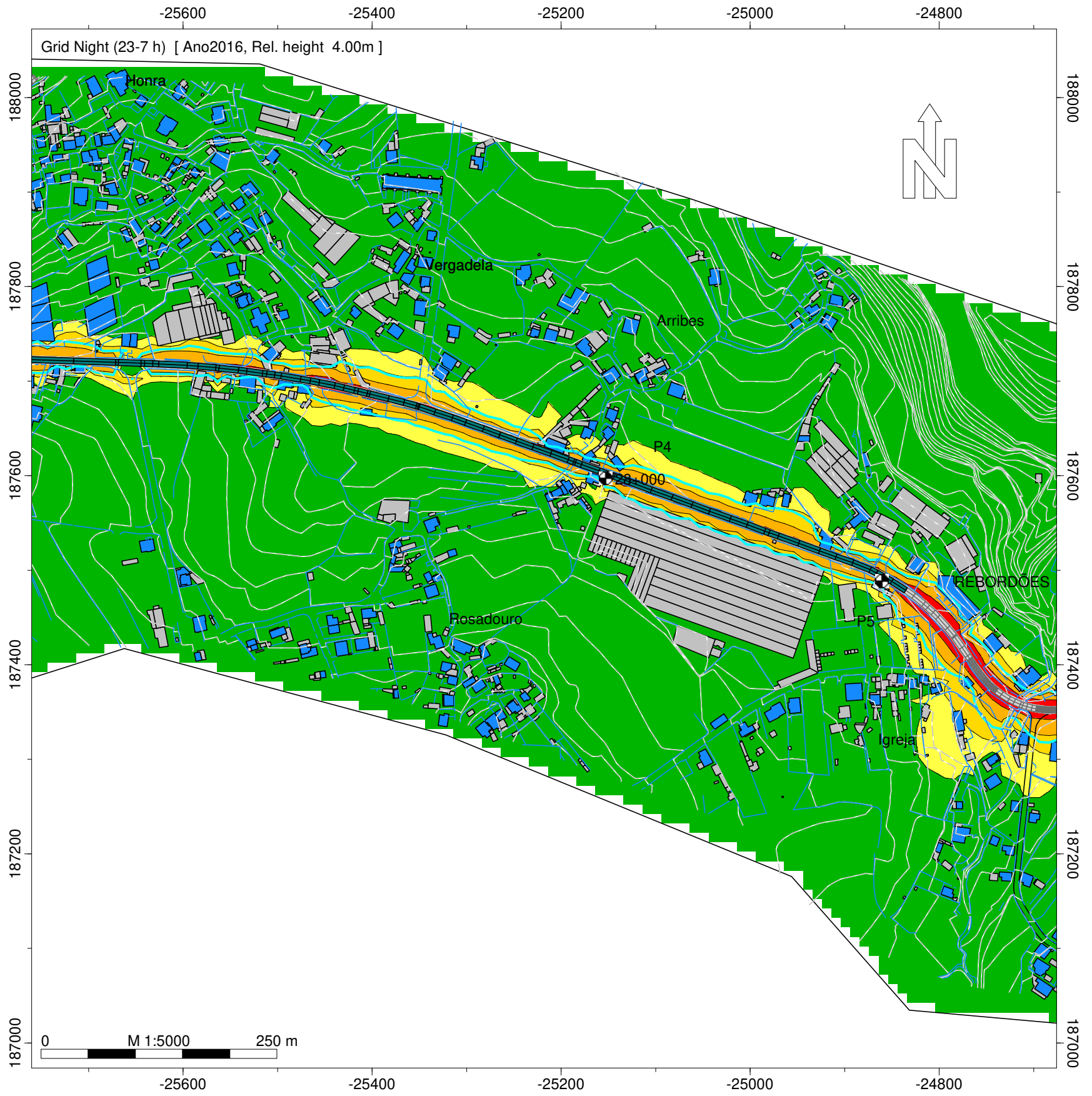

- Legenda
- Isofona Ln 53 dB(A)
 - Ponto de Medição Acústica (Mx)
 - Ponto de Avaliação (Px)
 - Edifício Habitado
 - Edifício Não Habitado
 - Edifício Escolar
 - Edifício de Saúde
 - Rodovia
 - Medidas de Minimização de Ruído
 - Beneficiação da camada de desgaste

Infraestruturas de Portugal

EN 105 - Outeiro (EN 104) - Vista Alegre (EN 106)

Norma de Cálculo - XPS31-133
Indicador de Ruído : Ln (23h-07h)
Com Medidas de Minimização de Ruído

Ano a que reportam os resultados:
2016
Altura de Cálculo: 4m
Malha de Cálculo: 10x10m
Nº de Reflexões: 1ª Ordem
Escala: 1/5.000
Fig. nº6D
Maio 2020

Entidade Produtora: SLG - Sociedade Lusa de Geoengenharia, Lda
Entidade Proprietária : Infraestruturas de Portugal, S.A.
Data: 02/2018

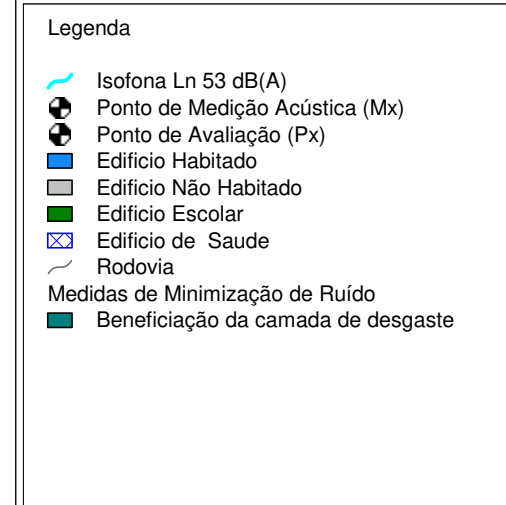
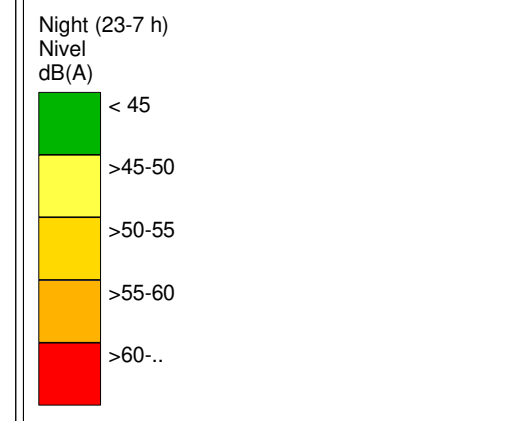
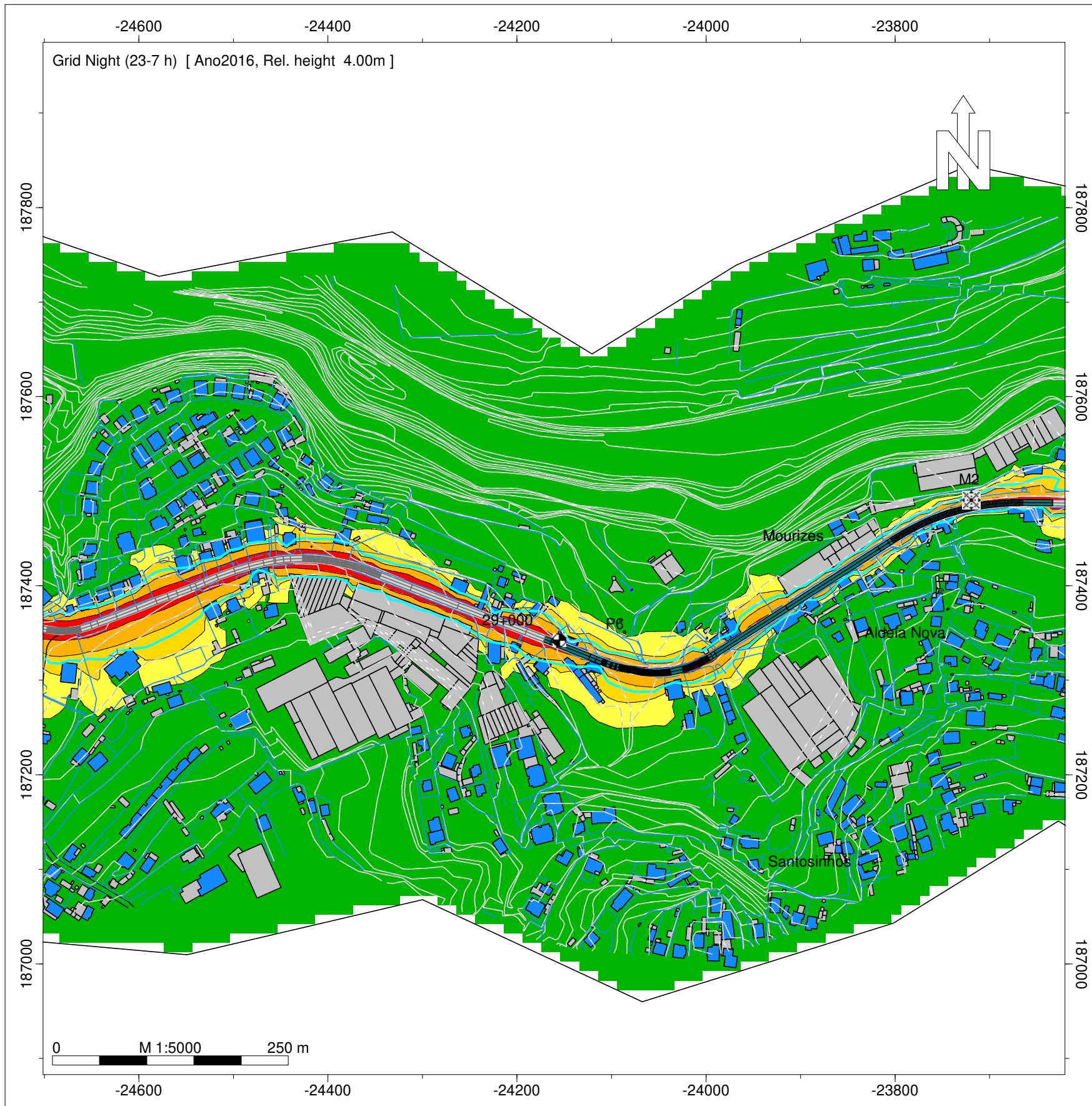

Infraestruturas de Portugal

EN 105 - Outeiro (EN 104) - Vista Alegre (EN 106)

Norma de Cálculo - XPS31-133
Indicador de Ruído : Ln (23h-07h)
Com Medidas de Minimização de Ruído

Ano a que reportam os resultados:
2016
Altura de Cálculo: 4m
Malha de Cálculo: 10x10m
Nº de Reflexões: 1ª Ordem
Escala: 1/5.000
Fig. nº7D
Maio 2020

Entidade Produtora: SLG - Sociedade Lusa de Geoengenharia, Lda
Entidade Proprietária : Infraestruturas de Portugal, S.A.
Data: 02/2018

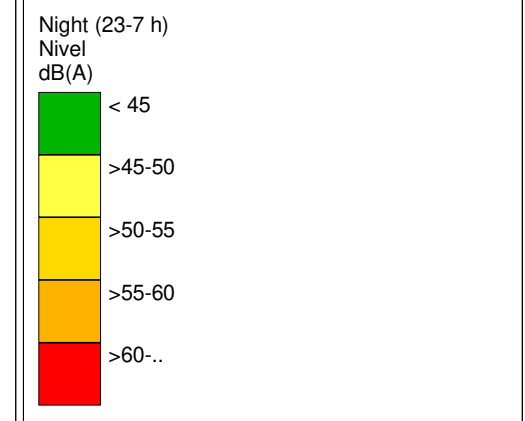
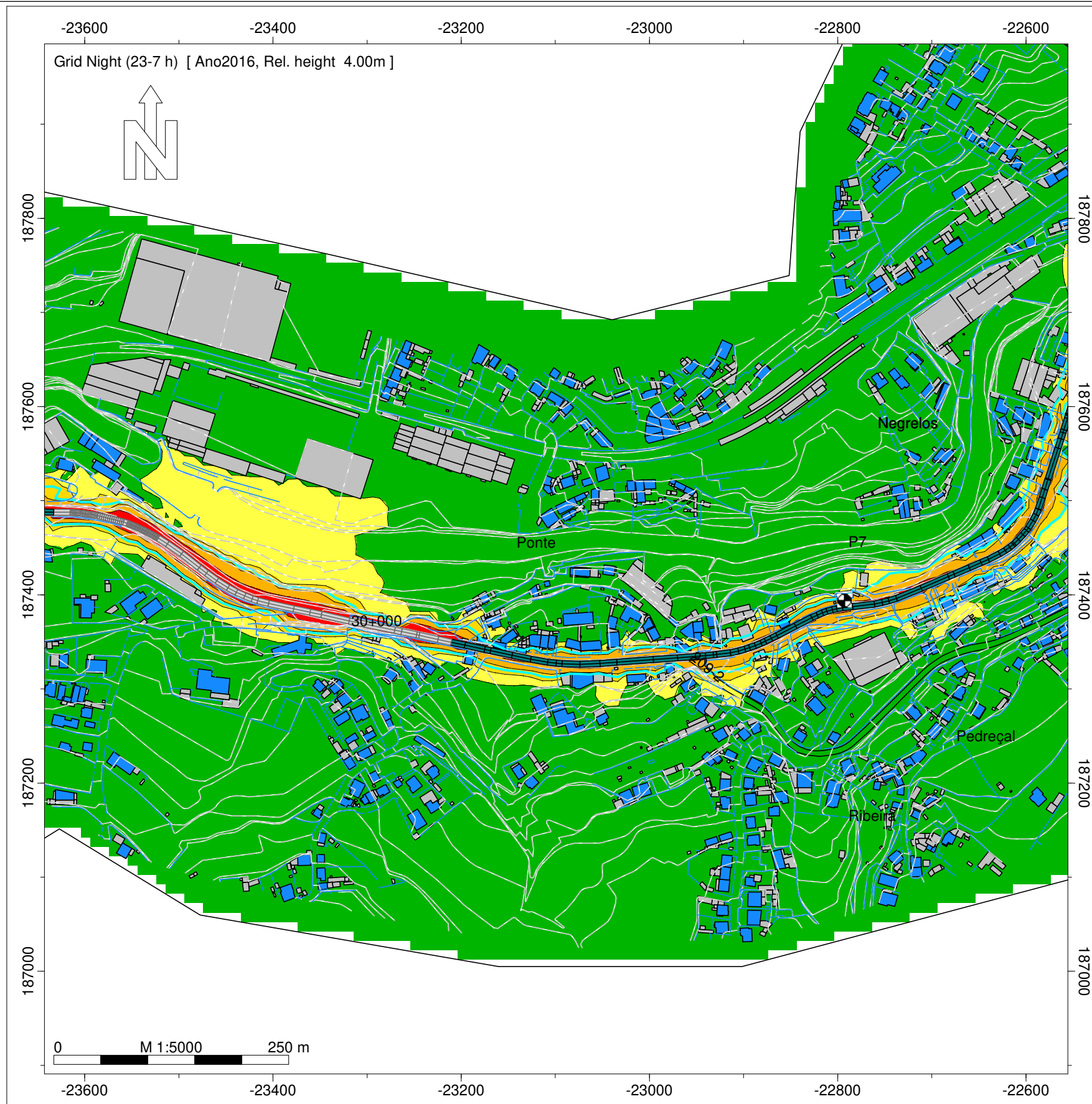

- Legenda
- Isofona Ln 53 dB(A)
 - Ponto de Medição Acústica (Mx)
 - Ponto de Avaliação (Px)
 - Edifício Habitado
 - Edifício Não Habitado
 - Edifício Escolar
 - Edifício de Saúde
 - Rodovia
 - Medidas de Minimização de Ruído
 - Beneficiação da camada de desgaste

Infraestruturas de Portugal
EN 105 - Outeiro (EN 104) - Vista Alegre (EN 106)

Norma de Cálculo - XPS31-133
Indicador de Ruído : Ln (23h-07h)
Com Medidas de Minimização de Ruído

Ano a que reportam os resultados:
2016
Altura de Cálculo: 4m
Malha de Cálculo: 10x10m
Nº de Reflexões: 1ª Ordem
Escala: 1/5.000
Fig. nº8D
Maio 2020

Entidade Produtora: SLG - Sociedade Lusa de Geoengenharia, Lda
Entidade Proprietária : Infraestruturas de Portugal, S.A.
Data: 02/2018

INFRAESTRUTURAS DE PORTUGAL

Mapas Estratégicos de Ruído - Ano 2016 - Com medidas de minimização de ruído

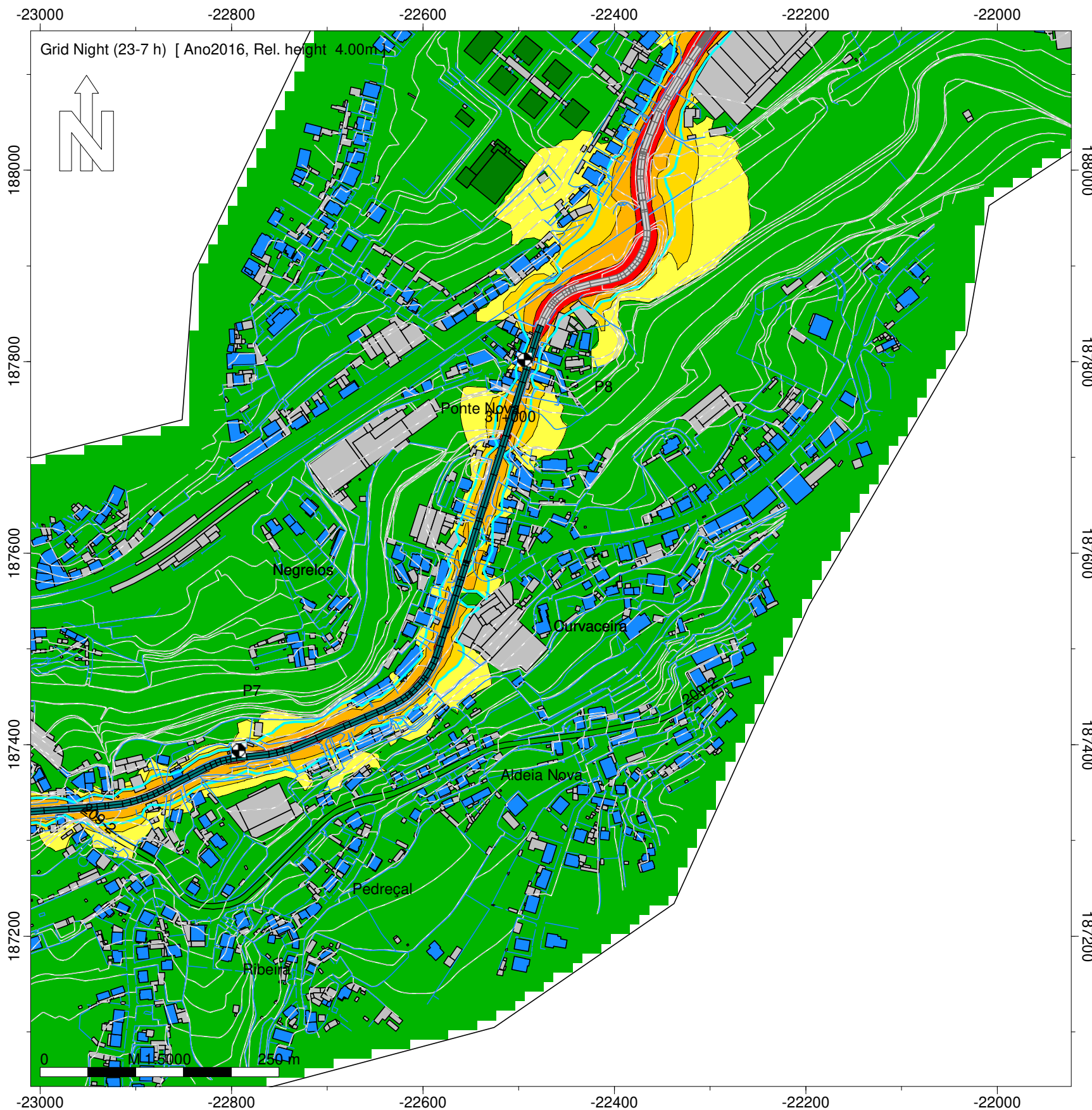

Night (23-7 h)
Nível
dB(A)

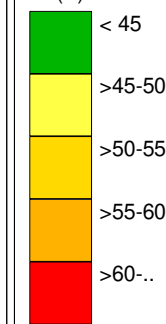

Legenda

- Isofona Ln 53 dB(A)
- Ponto de Medição Acústica (Mx)
- Ponto de Avaliação (Px)
- Edifício Habitado
- Edifício Não Habitado
- Edifício Escolar
- Edifício de Saúde
- Rodovia
- Medidas de Minimização de Ruído
- Beneficiação da camada de desgaste

Infraestruturas de Portugal

EN 105 - Outeiro (EN 104) - Vista Alegre (EN 106)

Norma de Cálculo - XPS31-133
Indicador de Ruído : Ln (23h-07h)
Com Medidas de Minimização de Ruído

Ano a que reportam os resultados:
2016
Altura de Cálculo: 4m
Malha de Cálculo: 10x10m
Nº de Reflexões: 1ª Ordem
Escala: 1/5.000
Fig. nº9D
Maio 2020







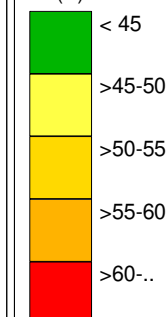

Entidade Produtora: SLG - Sociedade Lusa de Geoengenharia, Lda
Entidade Proprietária : Infraestruturas de Portugal, S.A.
Data: 02/2018



Night (23-7 h)
Nível
dB(A)



Legenda

-  Isofona Ln 53 dB(A)
-  Ponto de Medição Acústica (Mx)
-  Ponto de Avaliação (Px)
-  Edifício Habitado
-  Edifício Não Habitado
-  Edifício Escolar
-  Edifício de Saúde
-  Rodovia
- Medidas de Minimização de Ruído
-  Beneficiação da camada de desgaste

Infraestruturas de Portugal

EN 105 - Outeiro (EN 104) - Vista Alegre (EN 106)

Norma de Cálculo - XPS31-133
Indicador de Ruído : Ln (23h-07h)
Com Medidas de Minimização de Ruído

Ano a que reportam os resultados:
2016

Altura de Cálculo: 4m
Malha de Cálculo: 10x10m
Nº de Reflexões: 1ª Ordem
Escala: 1/5.000
Fig. nº10D
Maio 2020

Entidade Produtora: SLG - Sociedade Lusa de Geoengenharia, Lda
Entidade Proprietária : Infraestruturas de Portugal, S.A.
Data: 02/2018

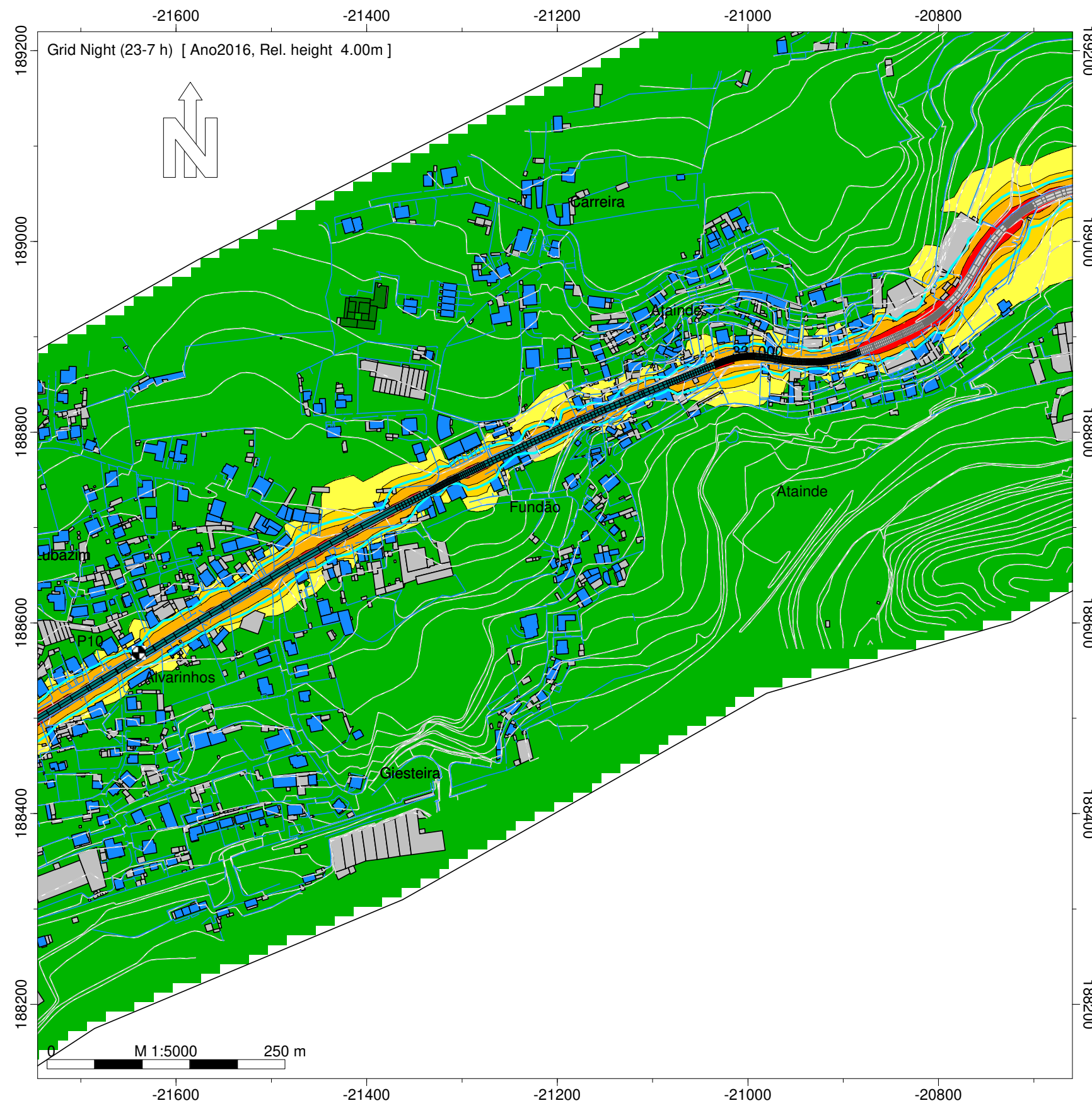

Night (23-7 h)
Nível
dB(A)

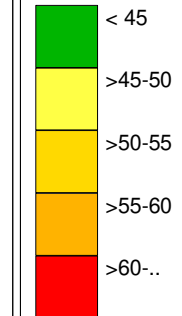

Legenda

- Isofona Ln 53 dB(A)
- Ponto de Medição Acústica (Mx)
- Ponto de Avaliação (Px)
- Edifício Habitado
- Edifício Não Habitado
- Edifício Escolar
- Edifício de Saúde
- Rodovia
- Medidas de Minimização de Ruído
- Beneficiação da camada de desgaste

Infraestruturas de Portugal

EN 105 - Outeiro (EN 104) - Vista Alegre (EN 106)

Norma de Cálculo - XPS31-133
Indicador de Ruído : Ln (23h-07h)
Com Medidas de Minimização de Ruído

Ano a que reportam os resultados:
2016
Altura de Cálculo: 4m
Malha de Cálculo: 10x10m
Nº de Reflexões: 1ª Ordem
Escala: 1/5.000
Fig. nº11D
Maio 2020

Entidade Produtora: SLG - Sociedade Lusa de Geoengenharia, Lda
Entidade Proprietária : Infraestruturas de Portugal, S.A.
Data: 02/2018

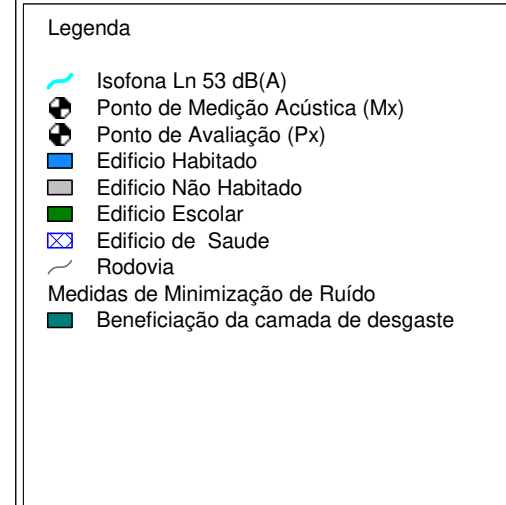
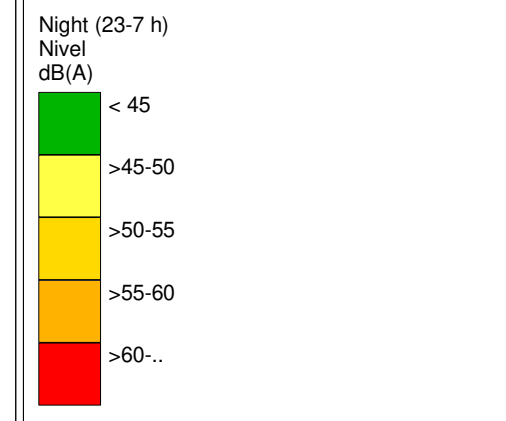
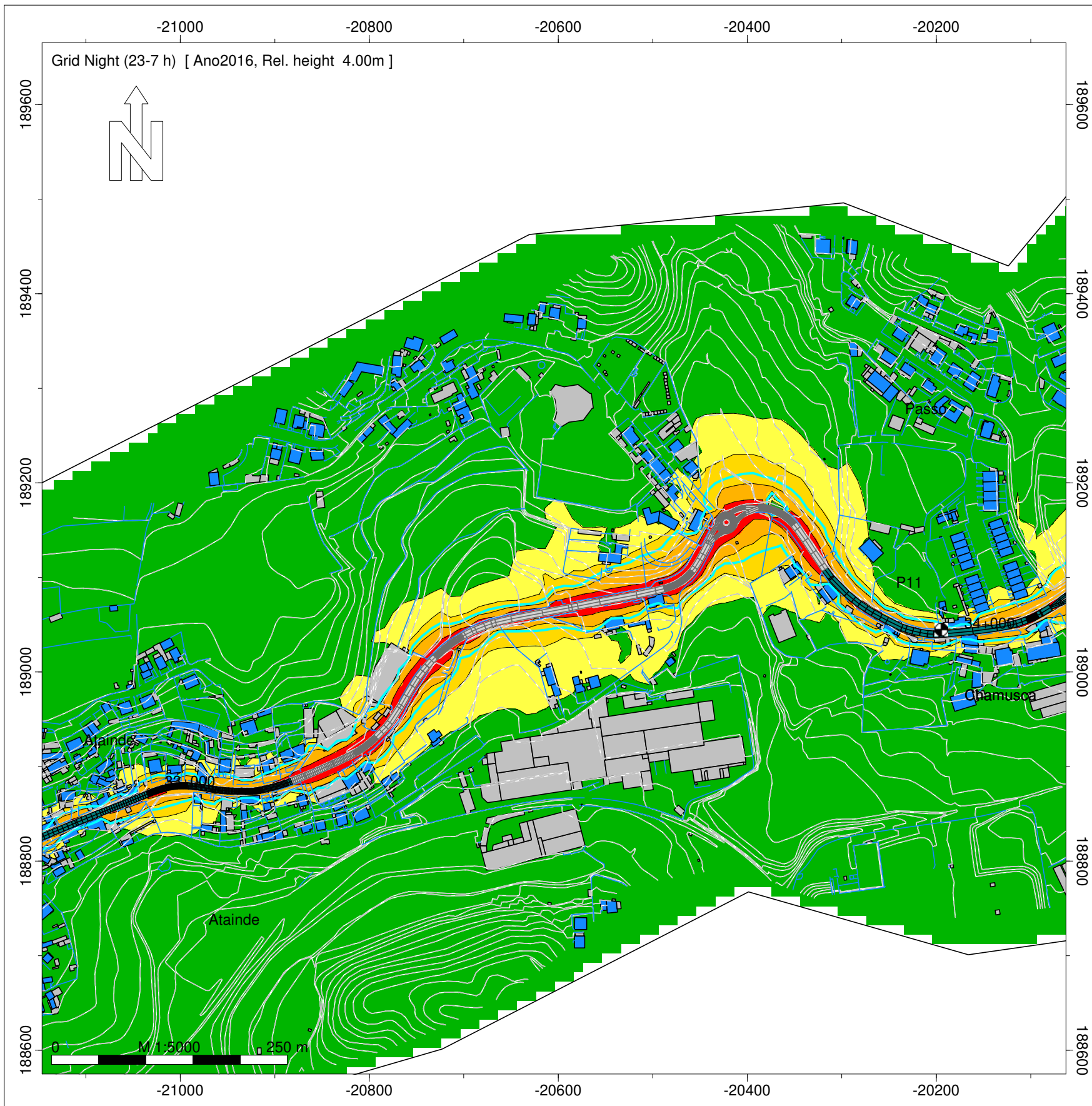

Infraestruturas de Portugal

EN 105 - Outeiro (EN 104) - Vista Alegre (EN 106)

Norma de Cálculo - XPS31-133
Indicador de Ruído : Ln (23h-07h)
Com Medidas de Minimização de Ruído

Ano a que reportam os resultados:
2016
Altura de Cálculo: 4m
Malha de Cálculo: 10x10m
Nº de Reflexões: 1ª Ordem
Escala: 1/5.000
Fig. nº12D
Maio 2020

Entidade Produtora: SLG - Sociedade Lusa de Geoengenharia, Lda
Entidade Proprietária : Infraestruturas de Portugal, S.A.
Data: 02/2018

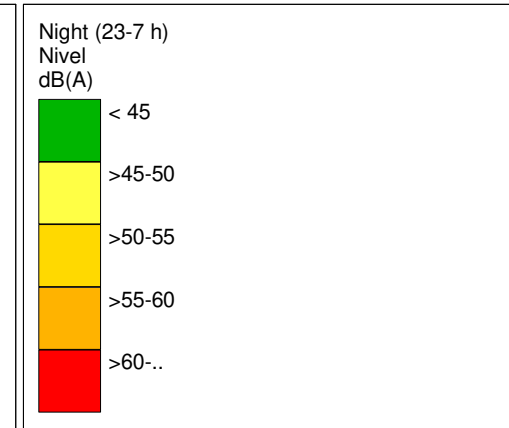
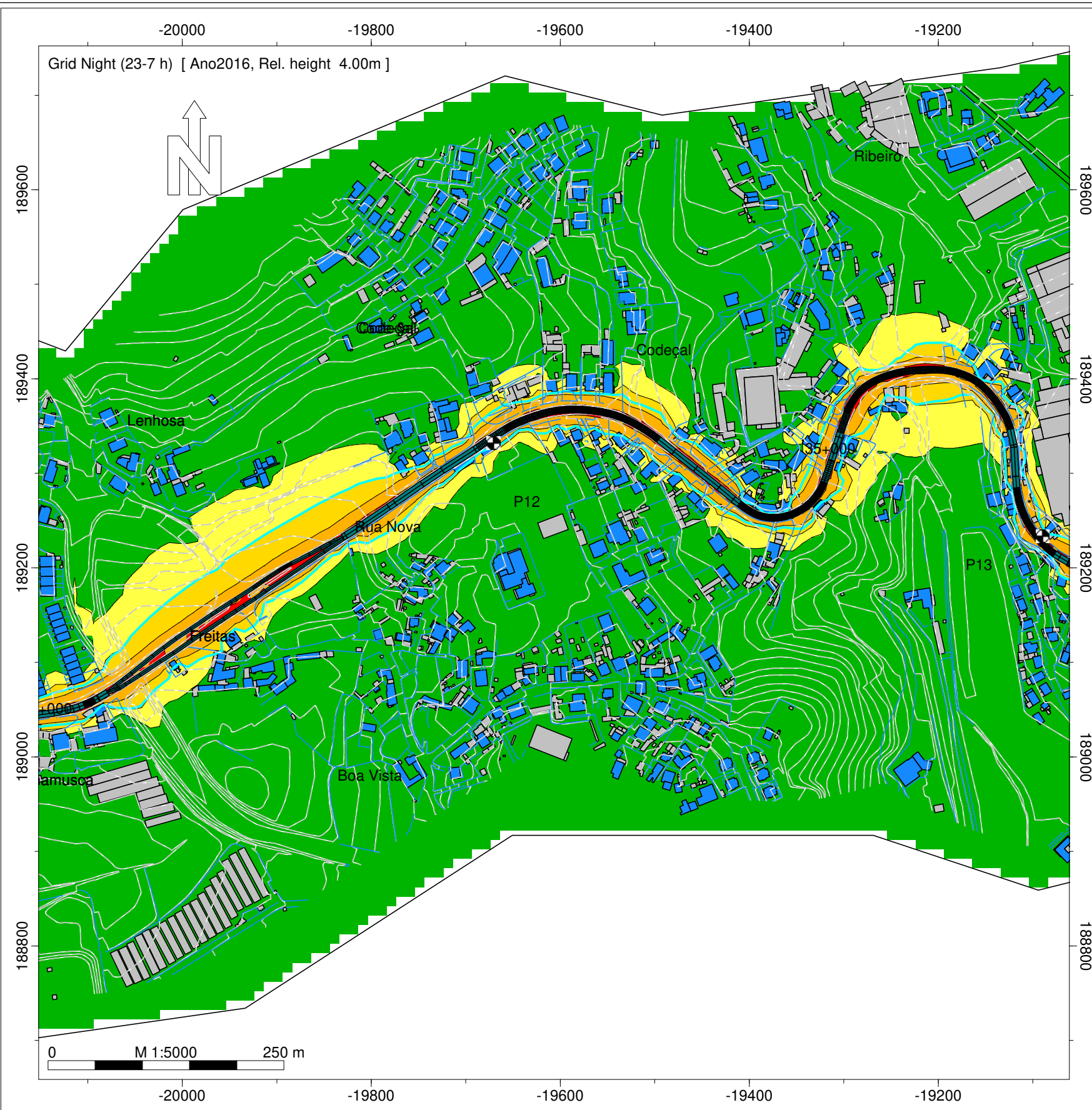

- Legenda
- Isofona Ln 53 dB(A)
 - Ponto de Medição Acústica (Mx)
 - Ponto de Avaliação (Px)
 - Edifício Habitado
 - Edifício Não Habitado
 - Edifício Escolar
 - Edifício de Saúde
 - Rodovia
 - Medidas de Minimização de Ruído
 - Beneficiação da camada de desgaste

Infraestruturas de Portugal

EN 105 - Outeiro (EN 104) - Vista Alegre (EN 106)

Norma de Cálculo - XPS31-133
Indicador de Ruído : Ln (23h-07h)
Com Medidas de Minimização de Ruído

Ano a que reportam os resultados:
2016
Altura de Cálculo: 4m
Malha de Cálculo: 10x10m
Nº de Reflexões: 1ª Ordem
Escala: 1/5.000
Fig. nº13D
Maio 2020

Entidade Produtora: SLG - Sociedade Lusa de Geoengenharia, Lda
Entidade Proprietária : Infraestruturas de Portugal, S.A.
Data: 02/2018

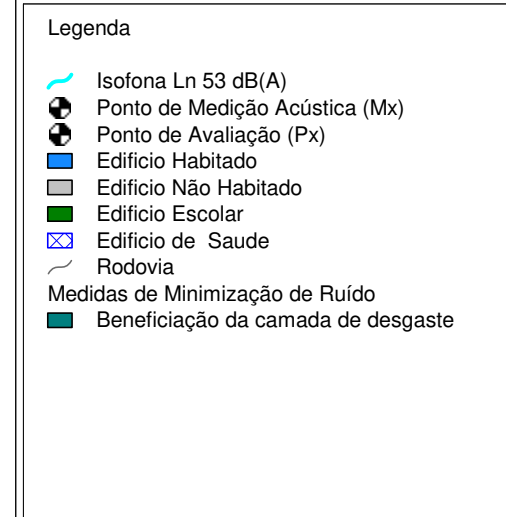
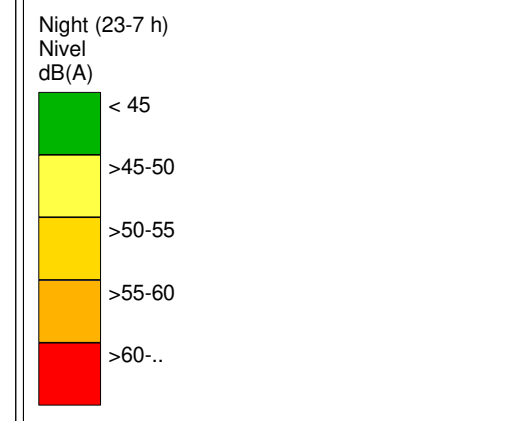
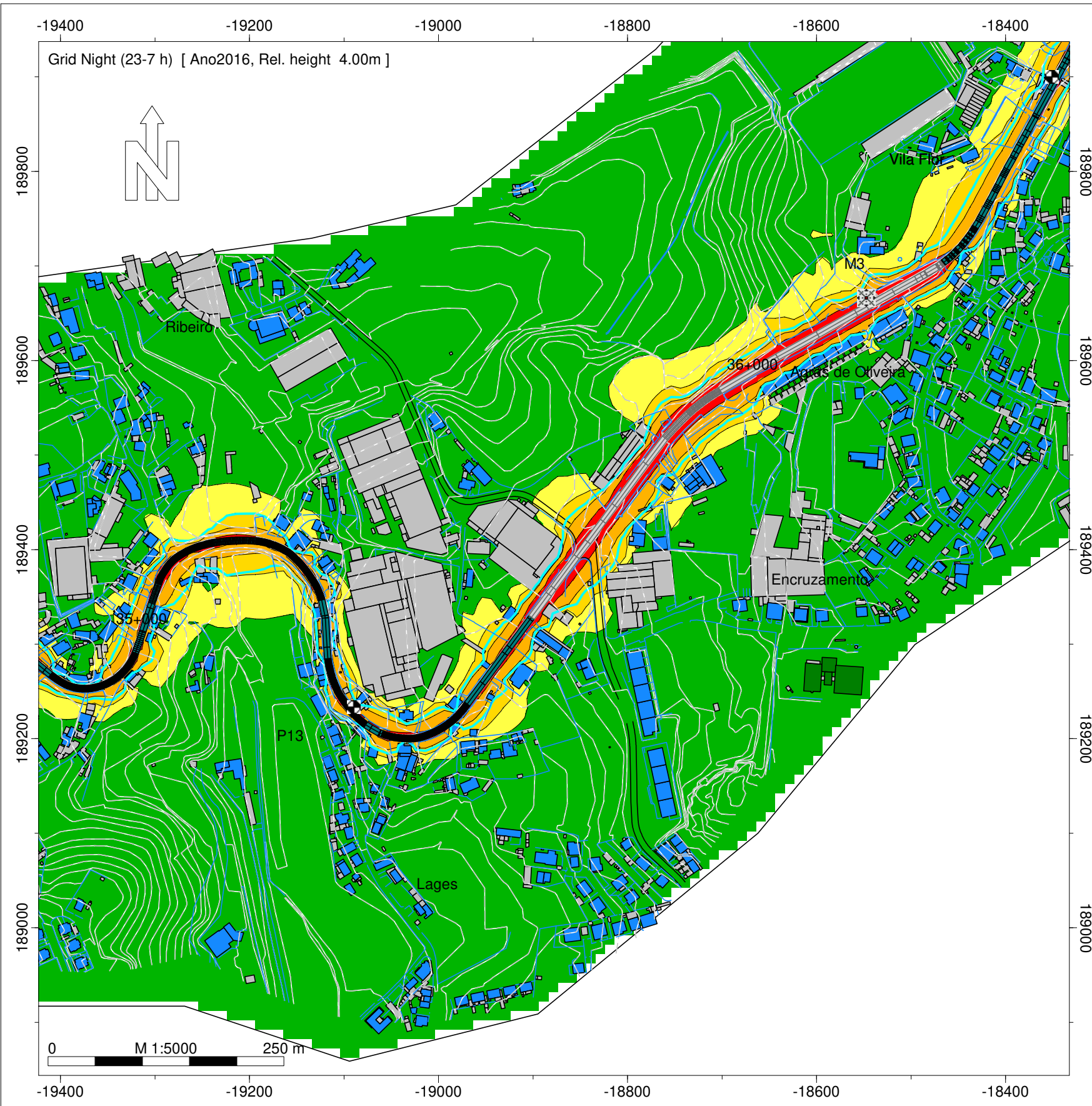

Infraestruturas de Portugal

EN 105 - Outeiro (EN 104) - Vista Alegre (EN 106)

Norma de Cálculo - XPS31-133
Indicador de Ruído : Ln (23h-07h)
Com Medidas de Minimização de Ruído

Ano a que reportam os resultados:
2016
Altura de Cálculo: 4m
Malha de Cálculo: 10x10m
Nº de Reflexões: 1ª Ordem
Escala: 1/5.000
Fig. nº14D
Maio 2020

Entidade Produtora: SLG - Sociedade Lusa de Geoengenharia, Lda
Entidade Proprietária : Infraestruturas de Portugal, S.A.
Data: 02/2018

INFRAESTRUTURAS DE PORTUGAL

Mapas Estratégicos de Ruído - Ano 2016 - Com medidas de minimização de ruído

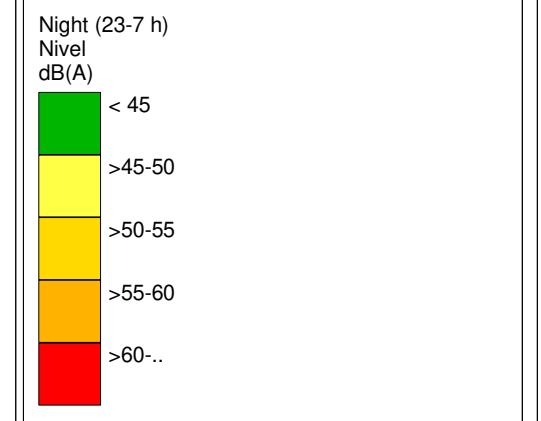
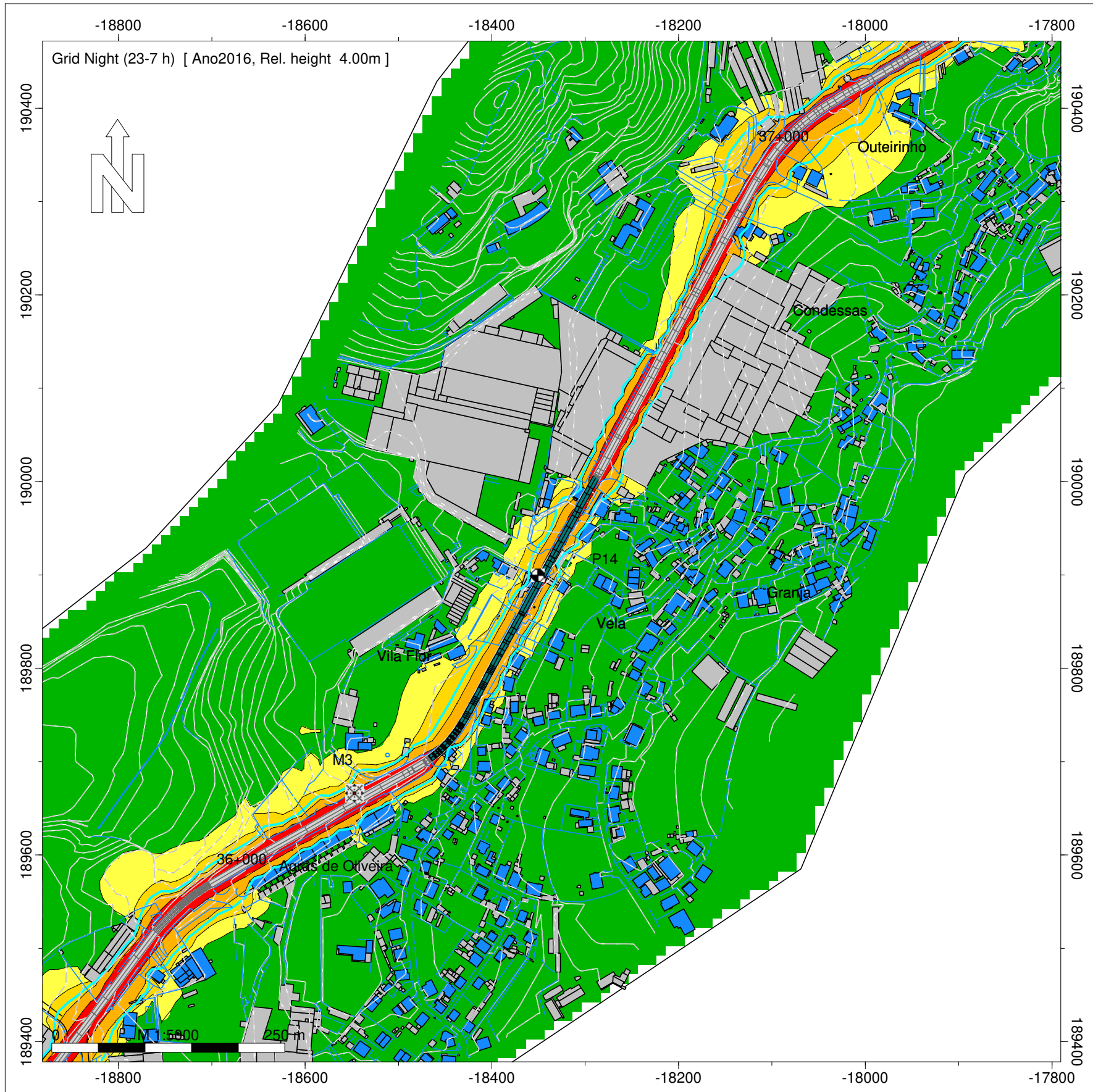

- Legenda
- Isofona Ln 53 dB(A)
 - Ponto de Medição Acústica (Mx)
 - Ponto de Avaliação (Px)
 - Edifício Habitado
 - Edifício Não Habitado
 - Edifício Escolar
 - Edifício de Saúde
 - Rodovia
 - Medidas de Minimização de Ruído
 - Beneficiação da camada de desgaste

Infraestruturas de Portugal







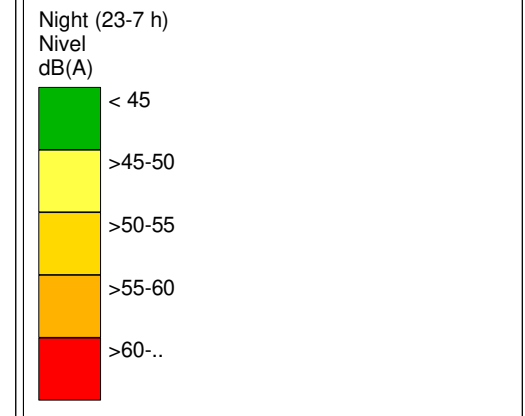
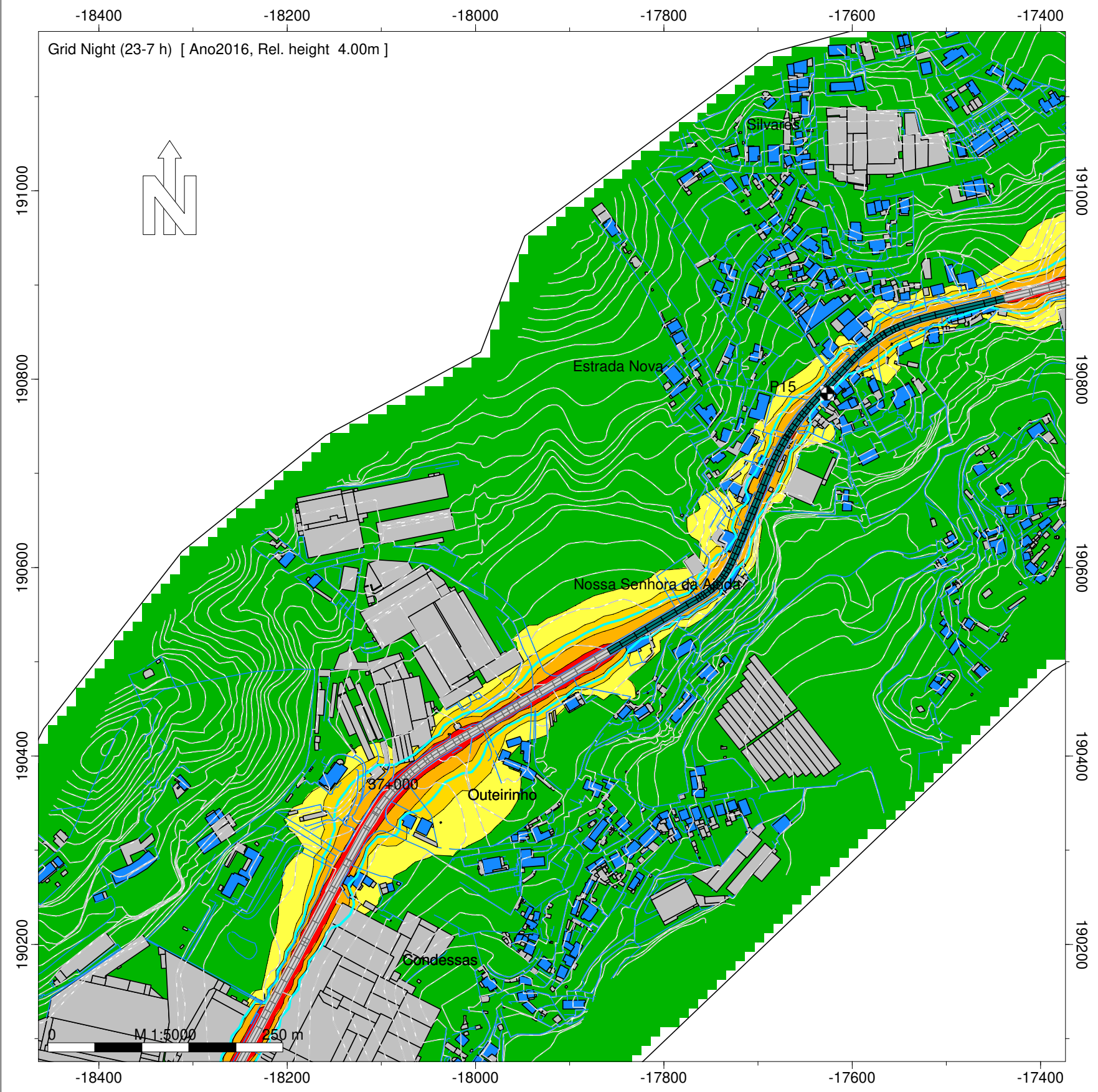

EN 105 - Outeiro (EN 104) - Vista Alegre (EN 106)

Norma de Cálculo - XPS31-133
Indicador de Ruído : Ln (23h-07h)
Com Medidas de Minimização de Ruído

Ano a que reportam os resultados:
2016
Altura de Cálculo: 4m
Malha de Cálculo: 10x10m
Nº de Reflexões: 1ª Ordem
Escala: 1/5.000
Fig. nº15D
Maio 2020

Entidade Produtora: SLG - Sociedade Lusa de Geoengenharia, Lda
Entidade Proprietária : Infraestruturas de Portugal, S.A.
Data: 02/2018



- Legenda
-  Isofona Ln 53 dB(A)
 -  Ponto de Medição Acústica (Mx)
 -  Ponto de Avaliação (Px)
 -  Edifício Habitado
 -  Edifício Não Habitado
 -  Edifício Escolar
 -  Edifício de Saúde
 -  Rodovia
 - Medidas de Minimização de Ruído
 -  Beneficiação da camada de desgaste

Infraestruturas de Portugal







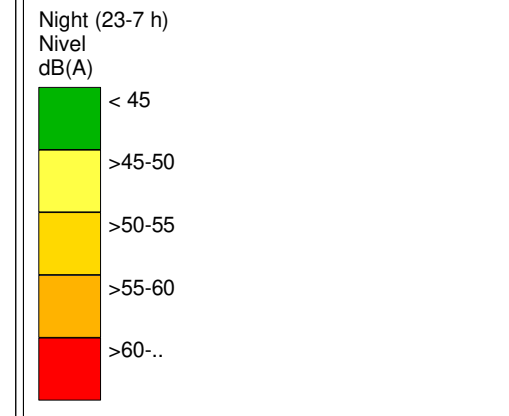
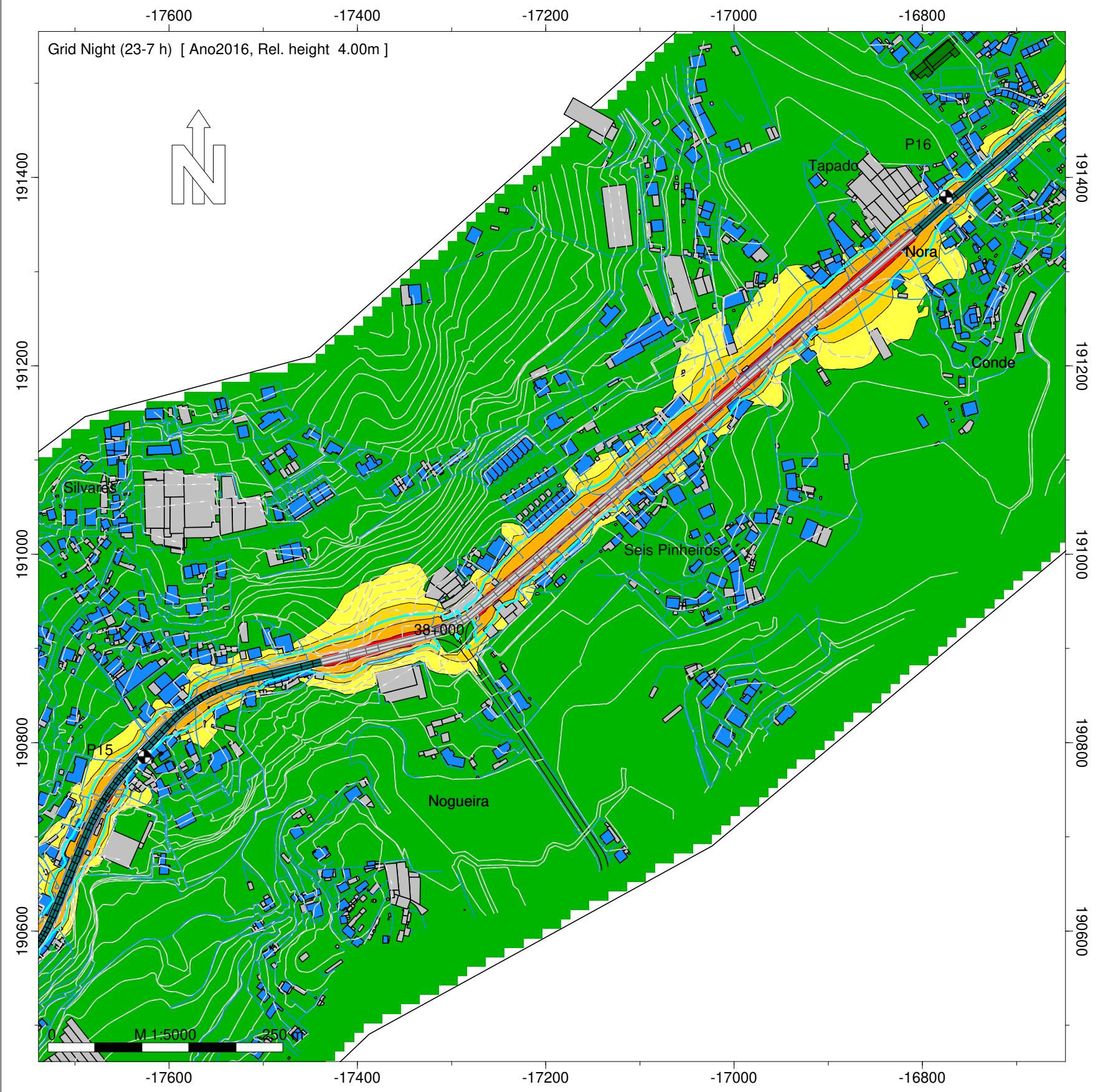

EN 105 - Outeiro (EN 104) - Vista Alegre (EN 106)

Norma de Cálculo - XPS31-133
Indicador de Ruído : Ln (23h-07h)
Com Medidas de Minimização de Ruído

Ano a que reportam os resultados:
2016
Altura de Cálculo: 4m
Malha de Cálculo: 10x10m
Nº de Reflexões: 1ª Ordem
Escala: 1/5.000
Fig. nº16D
Maio 2020

Entidade Produtora: SLG - Sociedade Lusa de Geoengenharia, Lda
Entidade Proprietária : Infraestruturas de Portugal, S.A.
Data: 02/2018



- Legenda
-  Isofona Ln 53 dB(A)
 -  Ponto de Medição Acústica (Mx)
 -  Ponto de Avaliação (Px)
 -  Edifício Habitado
 -  Edifício Não Habitado
 -  Edifício Escolar
 -  Edifício de Saúde
 -  Rodovia
 - Medidas de Minimização de Ruído
 -  Beneficiação da camada de desgaste

Infraestruturas de Portugal

EN 105 - Outeiro (EN 104) - Vista Alegre (EN 106)

Norma de Cálculo - XPS31-133
Indicador de Ruído : Ln (23h-07h)
Com Medidas de Minimização de Ruído

Ano a que reportam os resultados:
2016
Altura de Cálculo: 4m
Malha de Cálculo: 10x10m
Nº de Reflexões: 1ª Ordem
Escala: 1/5.000
Fig. nº17D
Maio 2020

Entidade Produtora: SLG - Sociedade Lusa de Geoengenharia, Lda
Entidade Proprietária : Infraestruturas de Portugal, S.A.
Data: 02/2018

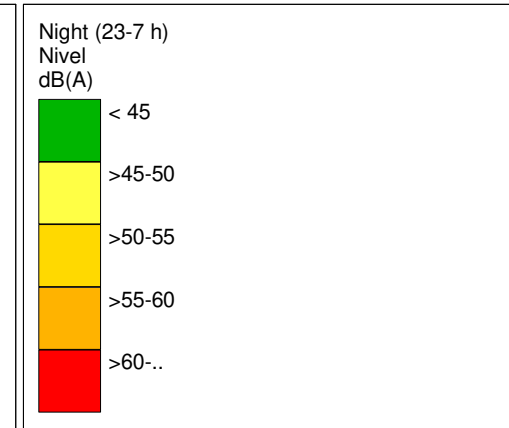
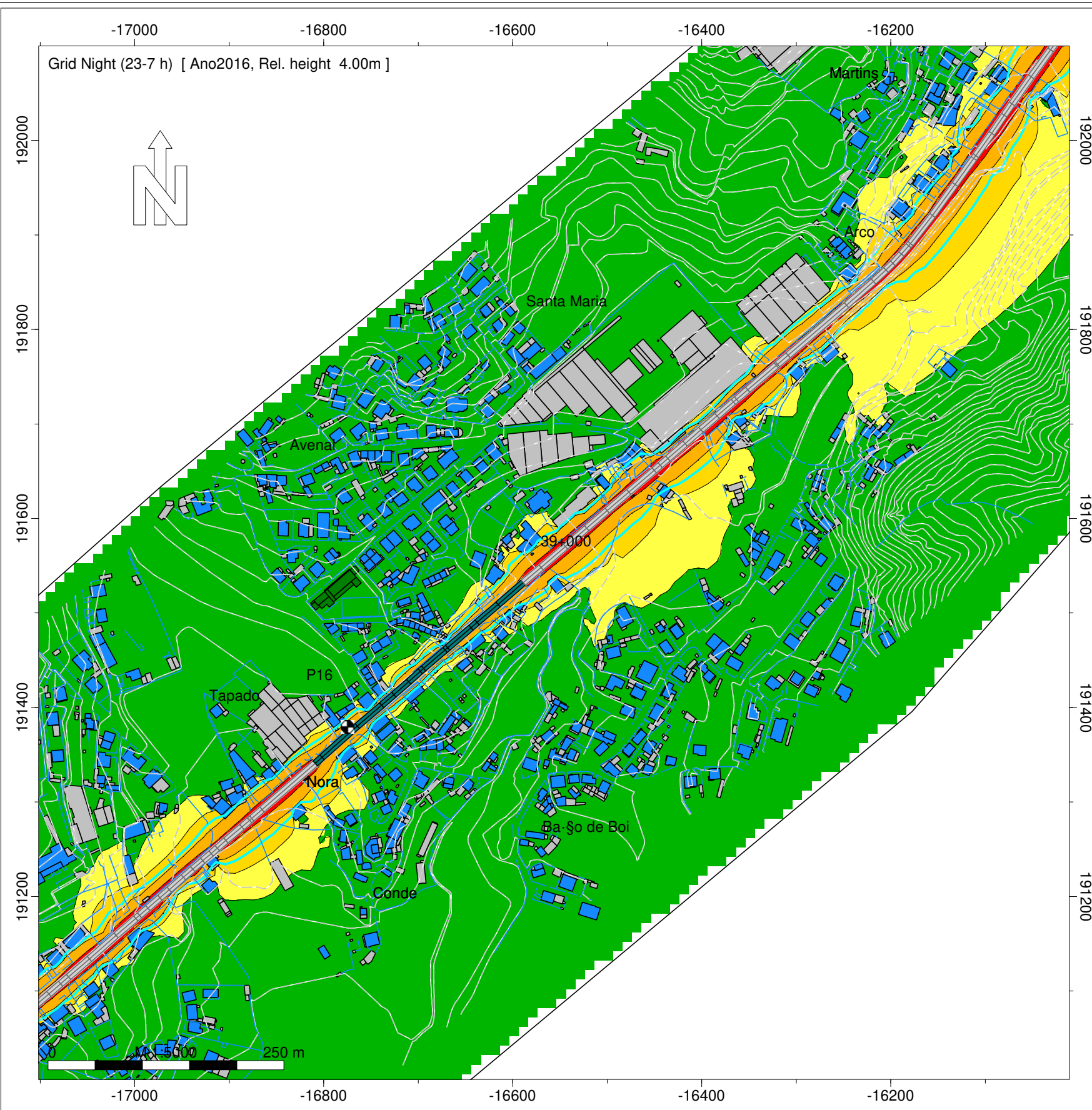

- Legenda
- Isofona Ln 53 dB(A)
 - Ponto de Medição Acústica (Mx)
 - Ponto de Avaliação (Px)
 - Edifício Habitado
 - Edifício Não Habitado
 - Edifício Escolar
 - Edifício de Saúde
 - Rodovia
 - Medidas de Minimização de Ruído
 - Beneficiação da camada de desgaste

Infraestruturas de Portugal

EN 105 - Outeiro (EN 104) - Vista Alegre (EN 106)

Norma de Cálculo - XPS31-133
Indicador de Ruído : Ln (23h-07h)
Com Medidas de Minimização de Ruído

Ano a que reportam os resultados:
2016
Altura de Cálculo: 4m
Malha de Cálculo: 10x10m
Nº de Reflexões: 1ª Ordem
Escala: 1/5.000
Fig. nº18D
Maio 2020

Entidade Produtora: SLG - Sociedade Lusa de Geoengenharia, Lda
Entidade Proprietária : Infraestruturas de Portugal, S.A.
Data: 02/2018

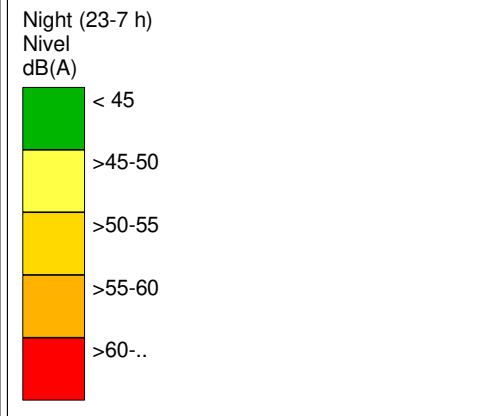
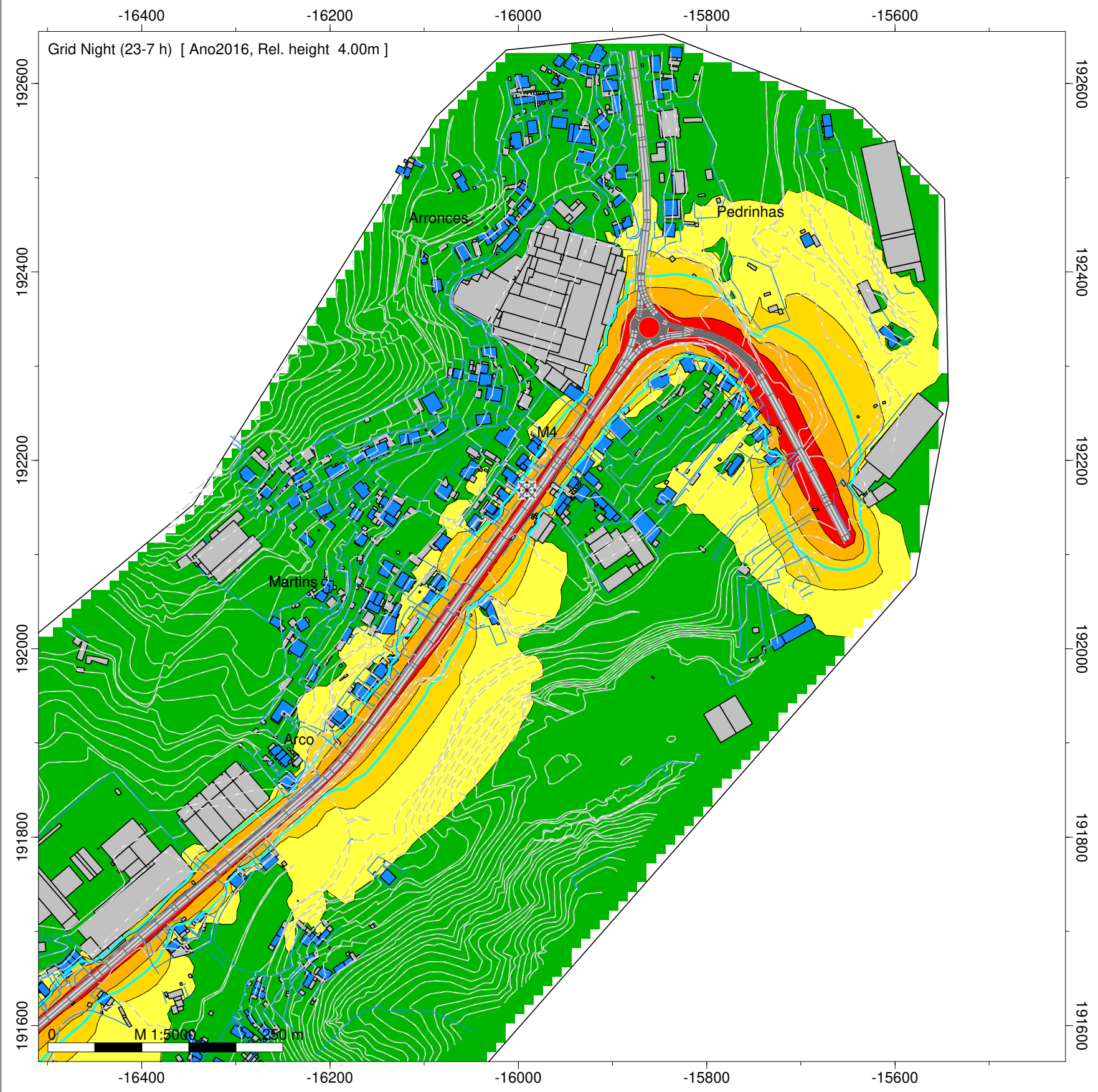

- Legenda
- Isofona Ln 53 dB(A)
 - Ponto de Medição Acústica (Mx)
 - Ponto de Avaliação (Px)
 - Edifício Habitado
 - Edifício Não Habitado
 - Edifício Escolar
 - Edifício de Saúde
 - Rodovia
 - Medidas de Minimização de Ruído
 - Beneficiação da camada de desgaste

Infraestruturas de Portugal

EN 105 - Outeiro (EN 104) - Vista Alegre (EN 106)

Norma de Cálculo - XPS31-133
Indicador de Ruído : Ln (23h-07h)
Com Medidas de Minimização de Ruído

Ano a que reportam os resultados:
2016
Altura de Cálculo: 4m
Malha de Cálculo: 10x10m
Nº de Reflexões: 1ª Ordem
Escala: 1/5.000
Fig. nº19D
Maio 2020

Entidade Produtora: SLG - Sociedade Lusa de Geoengenharia, Lda
Entidade Proprietária : Infraestruturas de Portugal, S.A.
Data: 02/2018

INFRAESTRUTURAS DE PORTUGAL

Mapas Estratégicos de Ruído - Ano 2016 - Com Medidas de Minimização de Ruído

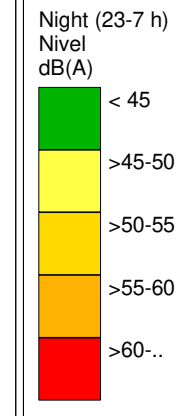
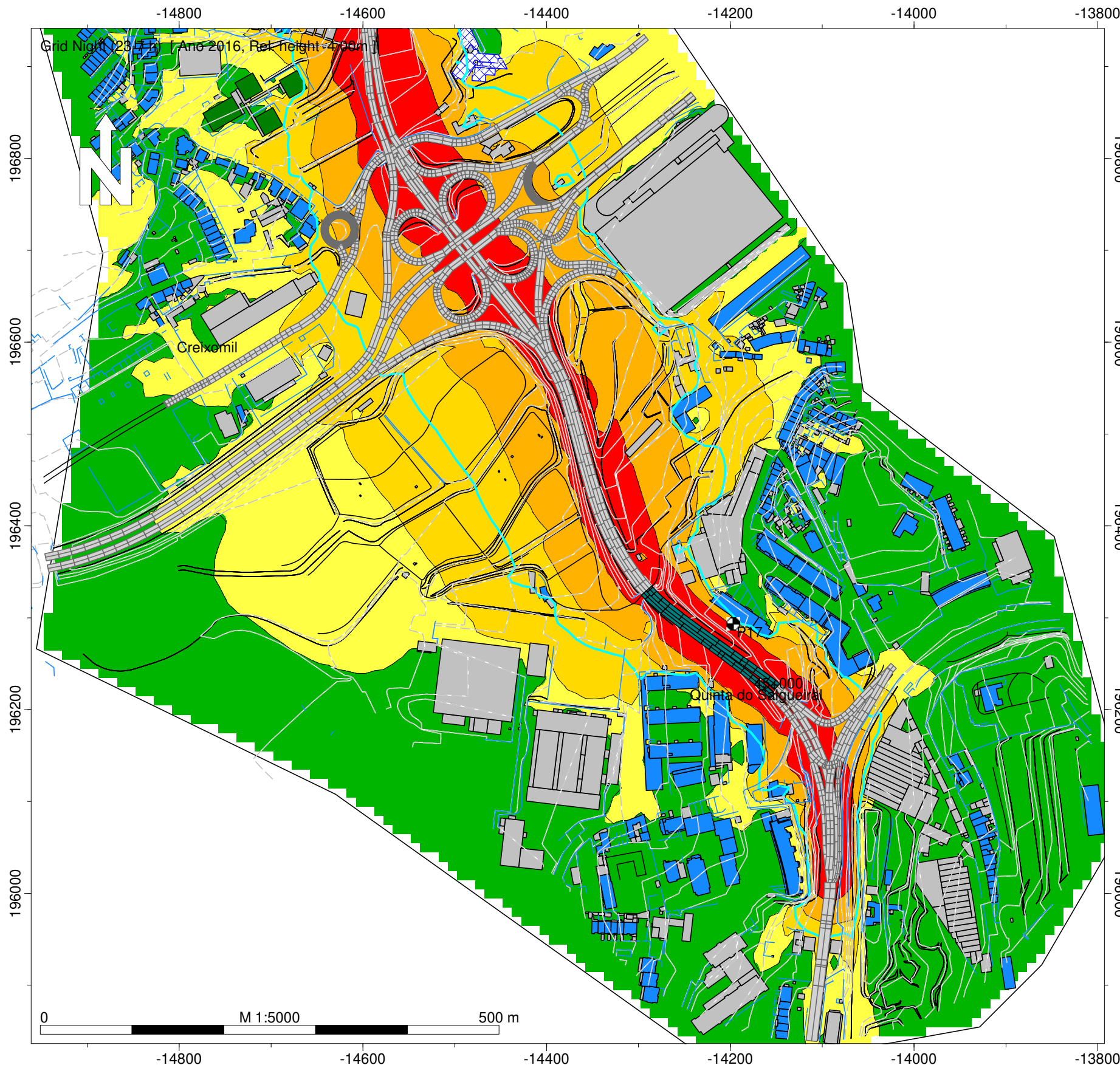

- Legenda
- Isofona Ln 53 dB(A)
 - Ponto de Medição Acústica (Mx)
 - Ponto de Avaliação (Px)
 - Edifício Habitado
 - Edifício Não Habitado
 - Edifício Escolar
 - Edifício de Saúde
 - Rodovia
 - Medidas de Minimização de Ruído
 - Beneficiação da camada de desgaste

Infraestruturas de Portugal

EN 105 - Creixomil - Guimarães (EN 101)

Norma de Cálculo - XPS31-133
Indicador de Ruído : Ln (23h-07h)
Com Medidas de Minimização de Ruído

Ano a que reportam os resultados:
2016

Altura de Cálculo: 4m
Malha de Cálculo: 10x10m
Nº de Reflexões: 1ª Ordem
Escala: 1/5.000
Fig. nº20D
Maio 2020

Entidade Produtora: SLG - Sociedade Lusa de Geoengenharia, Lda
Entidade Proprietária : Infraestruturas de Portugal, S.A.
Data: 02/2018

INFRAESTRUTURAS DE PORTUGAL

Mapas Estratégicos de Ruído - Ano 2016 - Com Medidas de Minimização de Ruído

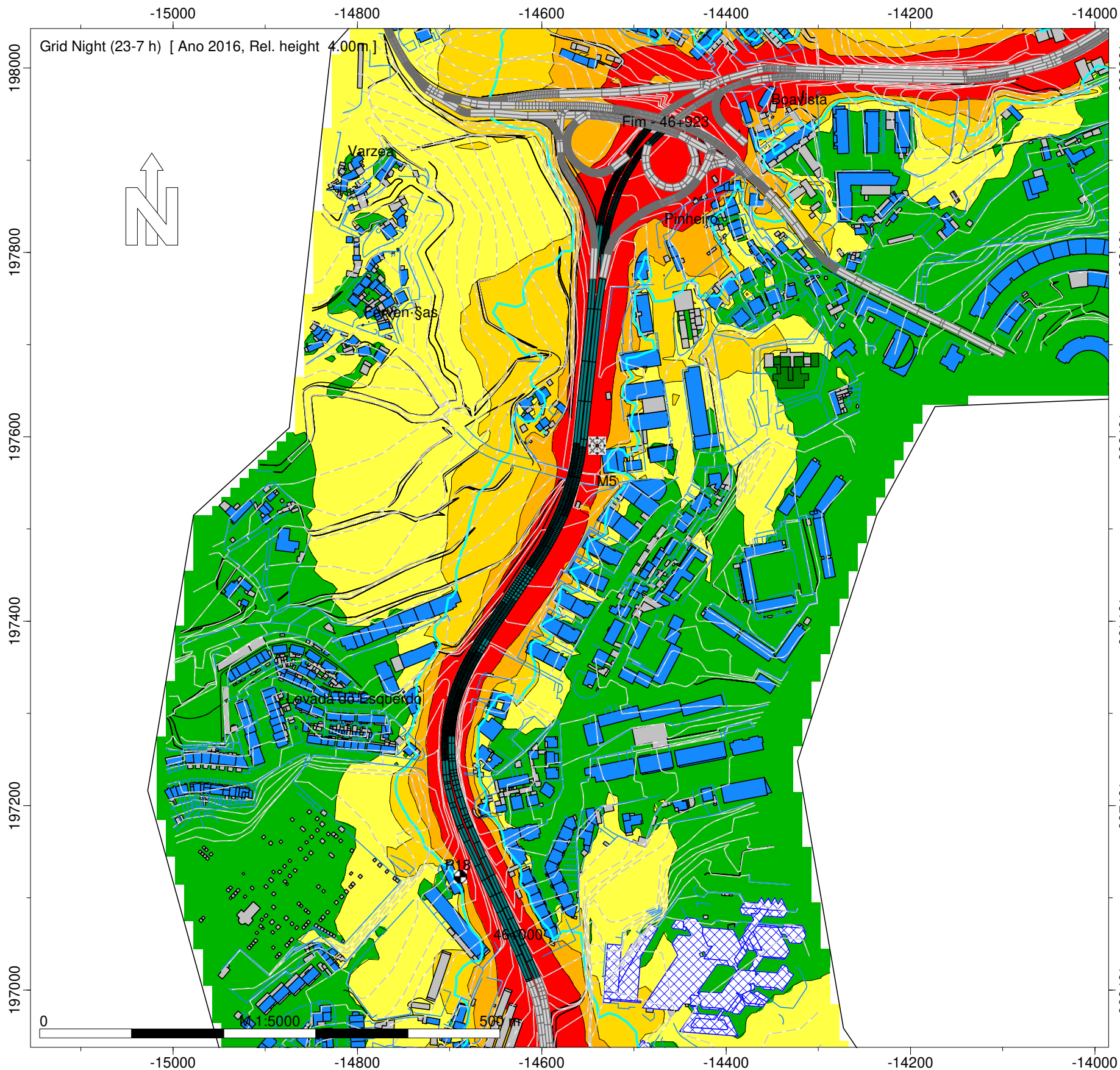

Night (23-7 h)
Nível
dB(A)

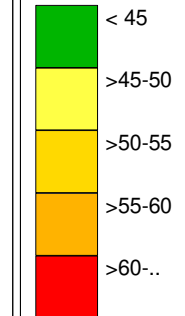

Legenda

- Isofona Ln 53 dB(A)
- Ponto de Medição Acústica (Mx)
- Ponto de Avaliação (Px)
- Edifício Habitado
- Edifício Não Habitado
- Edifício Escolar
- Edifício de Saúde
- Rodovia
- Medidas de Minimização de Ruído
- Beneficiação da camada de desgaste

Infraestruturas de Portugal

EN 105 - Creixomil - Guimarães (EN 101)

Norma de Cálculo - XPS31-133
Indicador de Ruído : Ln (23h-07h)
Com Medidas de Minimização de Ruído

Ano a que reportam os resultados:
2016
Altura de Cálculo: 4m
Malha de Cálculo: 10x10m
Nº de Reflexões: 1ª Ordem
Escala: 1/5.000
Fig. nº21D
Maio 2020

Entidade Produtora: SLG - Sociedade Lusa de Geoengenharia, Lda
Entidade Proprietária : Infraestruturas de Portugal, S.A.
Data: 02/2018

INFRAESTRUTURAS DE PORTUGAL

Mapas Estratégicos de Ruído - Ano 2016 - Com Medidas de Minimização de Ruído

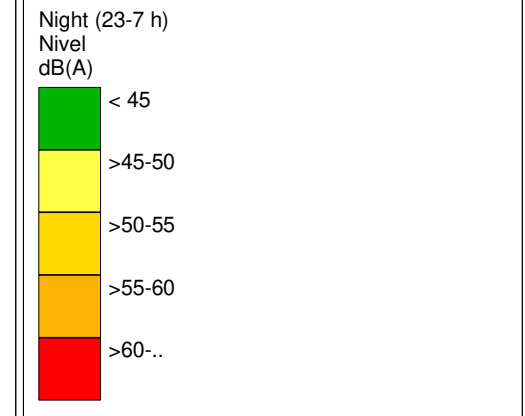
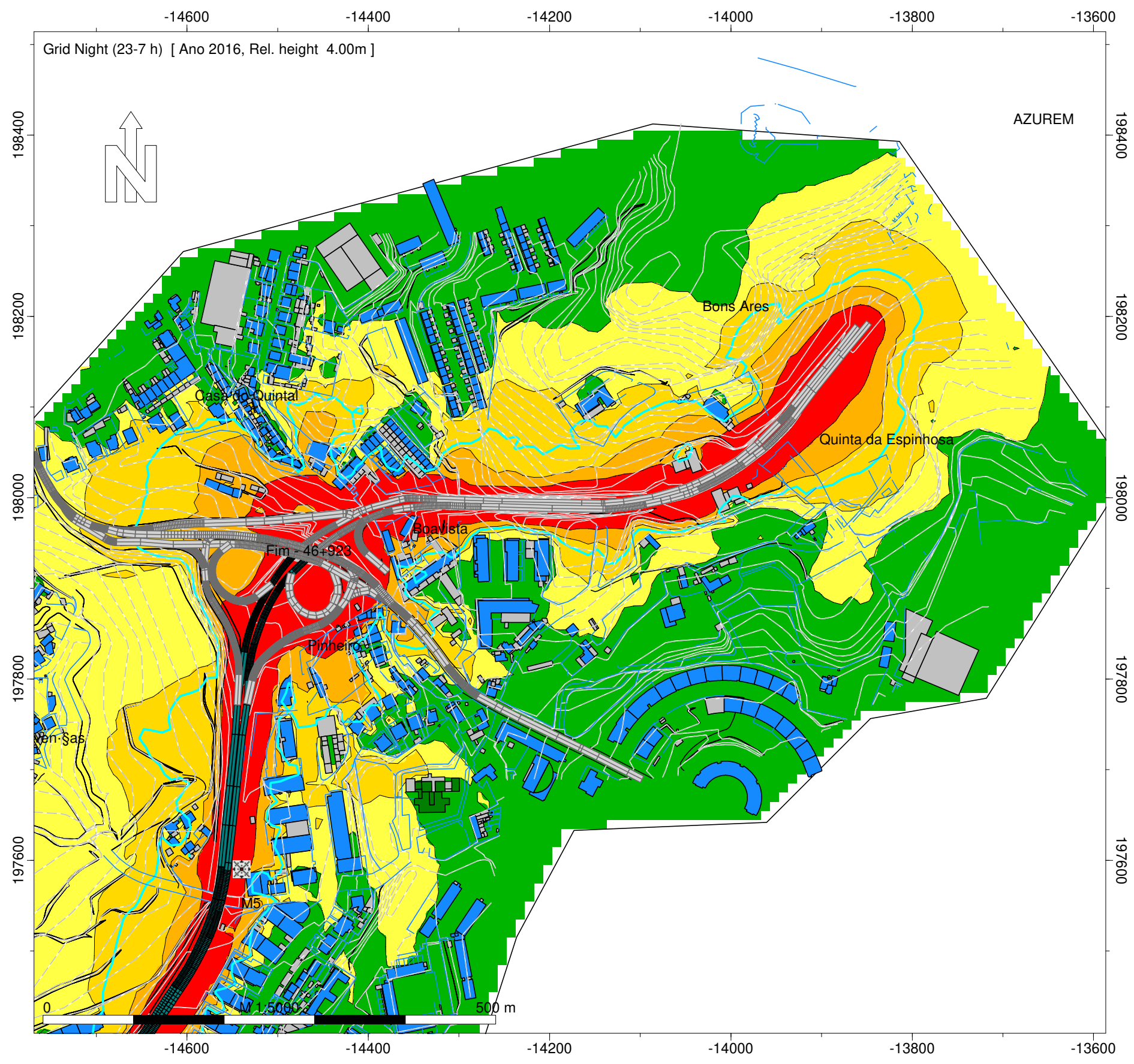

- Legenda
- Isofona Ln 53 dB(A)
 - Ponto de Medição Acústica (Mx)
 - Ponto de Avaliação (Px)
 - Edifício Habitado
 - Edifício Não Habitado
 - Edifício Escolar
 - Edifício de Saúde
 - Rodovia
 - Medidas de Minimização de Ruído
 - Beneficiação da camada de desgaste

Infraestruturas de Portugal

EN 105 - Creixomil - Guimarães (EN 101)

Norma de Cálculo - XPS31-133
Indicador de Ruído : Ln (23h-07h)
Com Medidas de Minimização de Ruído

Ano a que reportam os resultados:
2016
Altura de Cálculo: 4m
Malha de Cálculo: 10x10m
Nº de Reflexões: 1ª Ordem
Escala: 1/5.000
Fig. nº22D
Maio 2020

Entidade Produtora: SLG - Sociedade Lusa de Geoengenharia, Lda
Entidade Proprietária : Infraestruturas de Portugal, S.A.
Data: 02/2018

INFRAESTRUTURAS DE PORTUGAL

Mapas Estratégicos de Ruído - Ano 2016 - Com Medidas de Minimização de Ruído

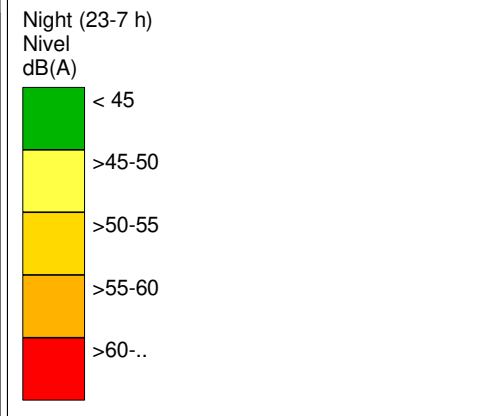
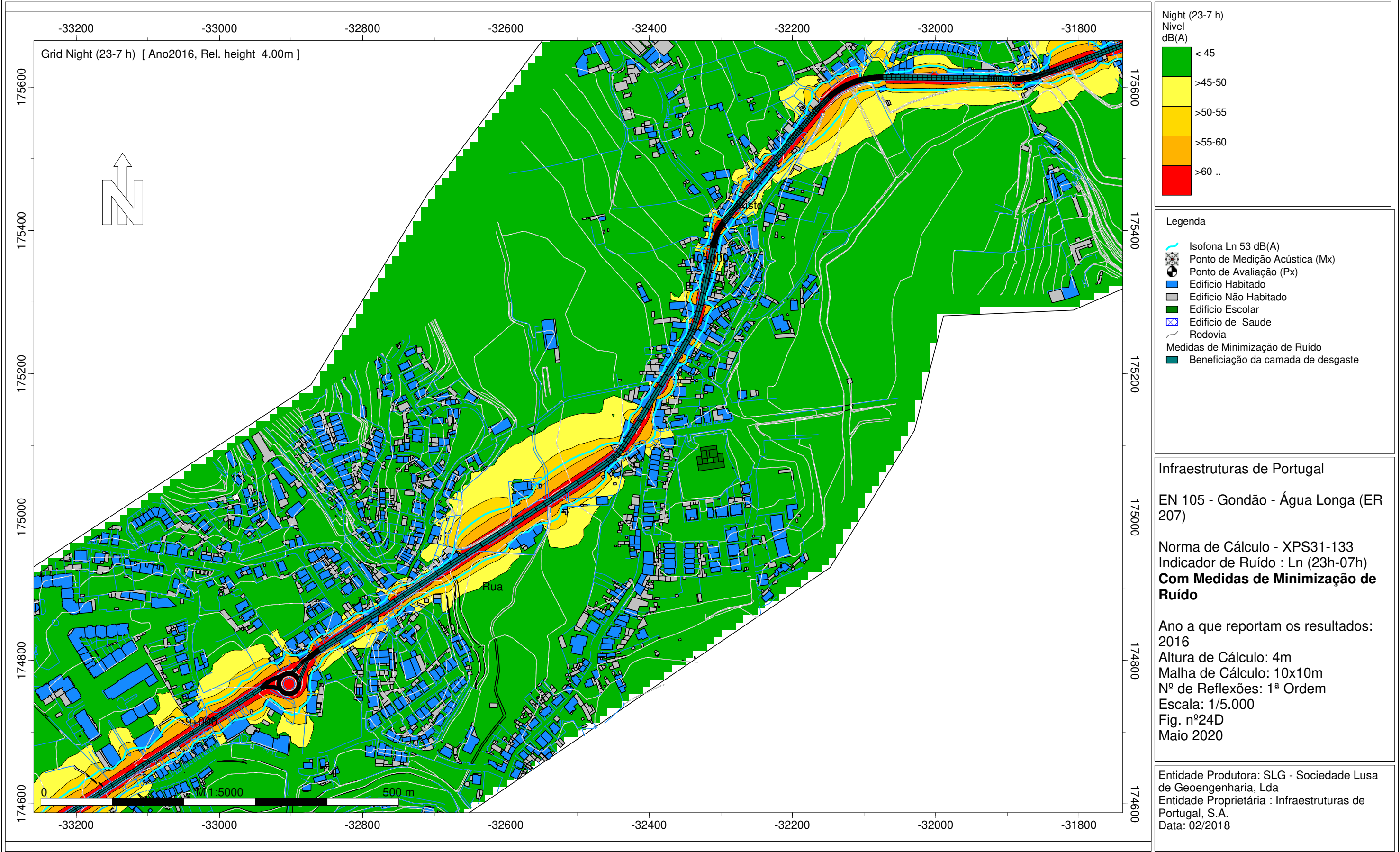

- Legenda
- Isofona Ln 53 dB(A)
 - Ponto de Medição Acústica (Mx)
 - Ponto de Avaliação (Px)
 - Edifício Habitado
 - Edifício Não Habitado
 - Edifício Escolar
 - Edifício de Saúde
 - Rodovia
 - Medidas de Minimização de Ruído
 - Beneficiação da camada de desgaste

Infraestruturas de Portugal

EN 105 - Gondão - Água Longa (ER 207)

Norma de Cálculo - XPS31-133
Indicador de Ruído : Ln (23h-07h)
Com Medidas de Minimização de Ruído

Ano a que reportam os resultados:
2016
Altura de Cálculo: 4m
Malha de Cálculo: 10x10m
Nº de Reflexões: 1ª Ordem
Escala: 1/5.000
Fig. nº24D
Maio 2020

Entidade Produtora: SLG - Sociedade Lusa de Geoengenharia, Lda
Entidade Proprietária : Infraestruturas de Portugal, S.A.
Data: 02/2018

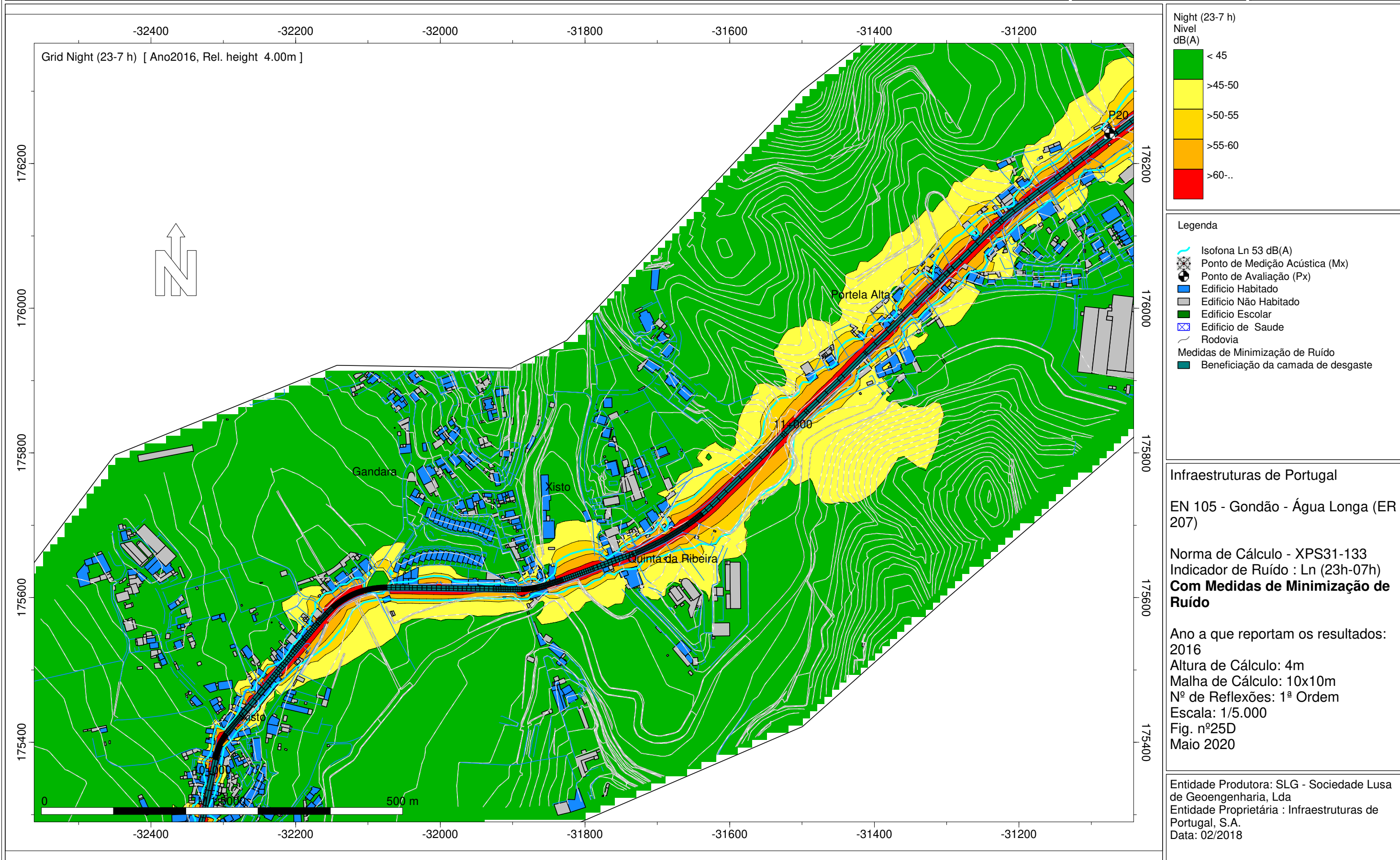

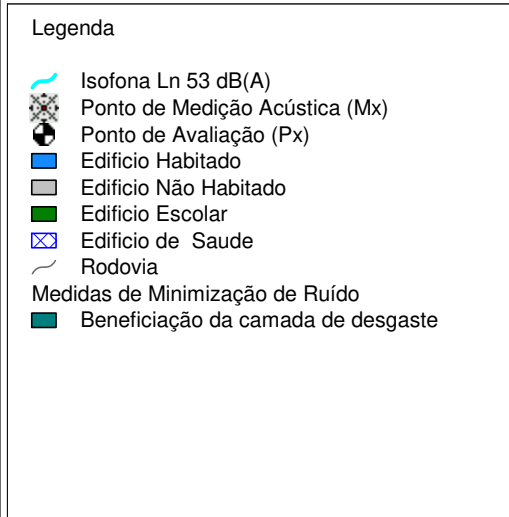
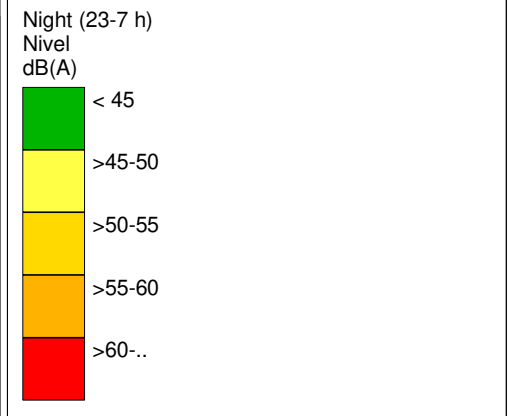
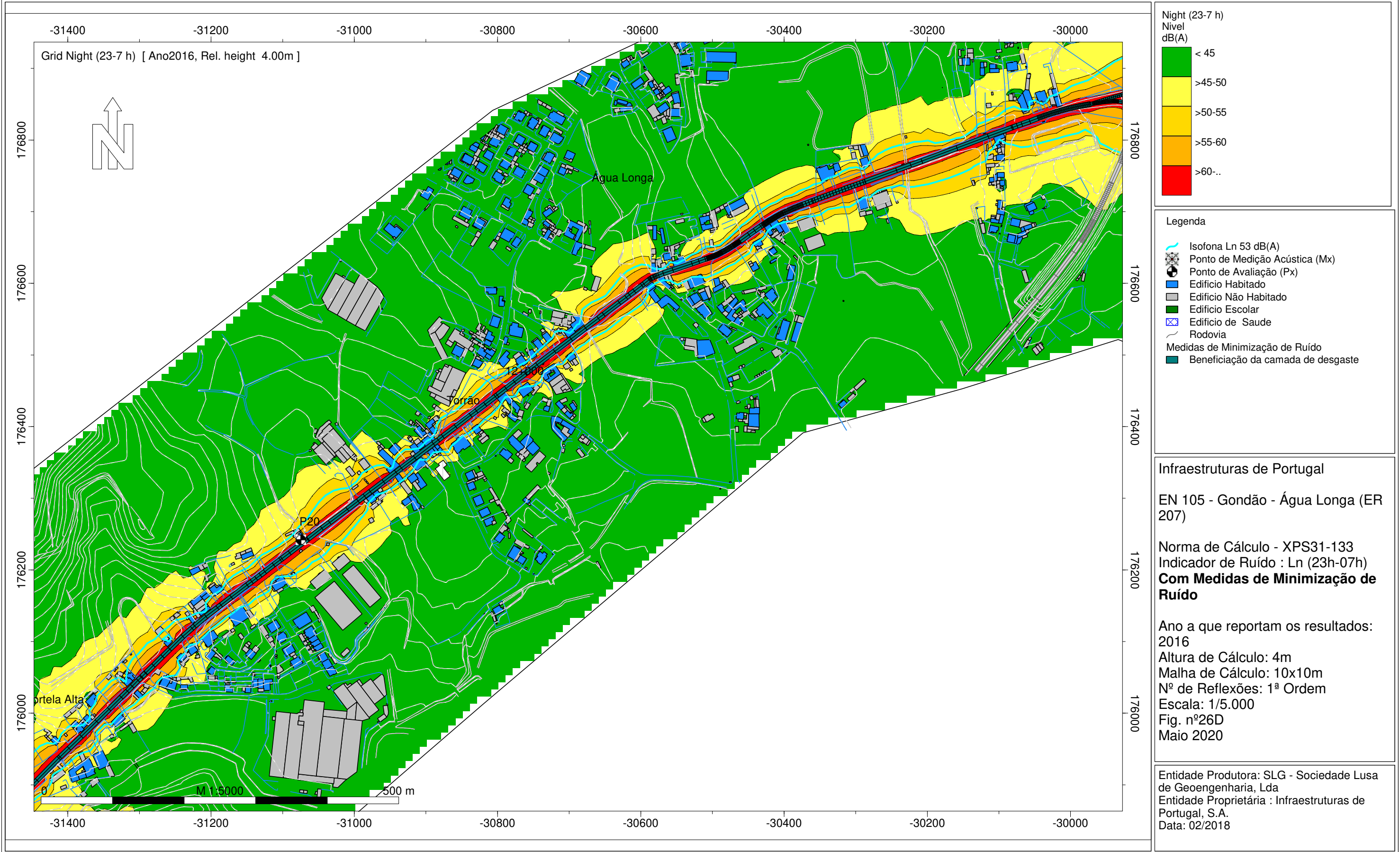

Infraestruturas de Portugal

EN 105 - Gondão - Água Longa (ER 207)

Norma de Cálculo - XPS31-133
Indicador de Ruído : Ln (23h-07h)
Com Medidas de Minimização de Ruído

Ano a que reportam os resultados:
2016
Altura de Cálculo: 4m
Malha de Cálculo: 10x10m
Nº de Reflexões: 1ª Ordem
Escala: 1/5.000
Fig. nº26D
Maio 2020

Entidade Produtora: SLG - Sociedade Lusa de Geoengenharia, Lda
Entidade Proprietária : Infraestruturas de Portugal, S.A.
Data: 02/2018

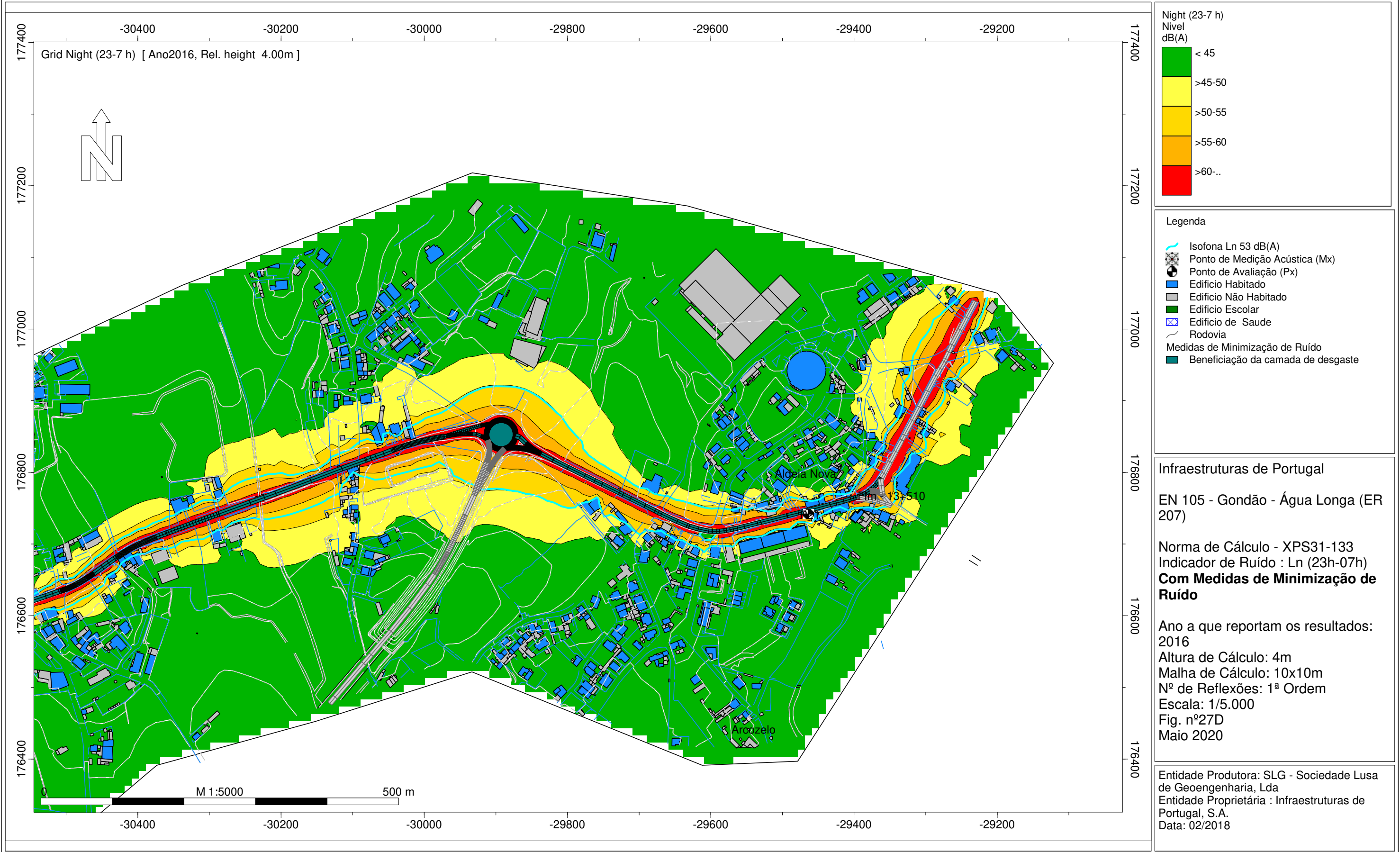

Night (23-7 h)
Nível
dB(A)

< 45
>45-50
>50-55
>55-60
>60..

Legenda

- Isofona Ln 53 dB(A)
- Ponto de Medição Acústica (Mx)
- Ponto de Avaliação (Px)
- Edifício Habitado
- Edifício Não Habitado
- Edifício Escolar
- Edifício de Saúde
- Rodovia
- Medidas de Minimização de Ruído
- Beneficiação da camada de desgaste

Infraestruturas de Portugal

EN 105 - Gondão - Água Longa (ER 207)

Norma de Cálculo - XPS31-133
Indicador de Ruído : Ln (23h-07h)
Com Medidas de Minimização de Ruído

Ano a que reportam os resultados:
2016
Altura de Cálculo: 4m
Malha de Cálculo: 10x10m
Nº de Reflexões: 1ª Ordem
Escala: 1/5.000
Fig. nº27D
Maio 2020

Entidade Produtora: SLG - Sociedade Lusa de Geoengenharia, Lda
Entidade Proprietária : Infraestruturas de Portugal, S.A.
Data: 02/2018

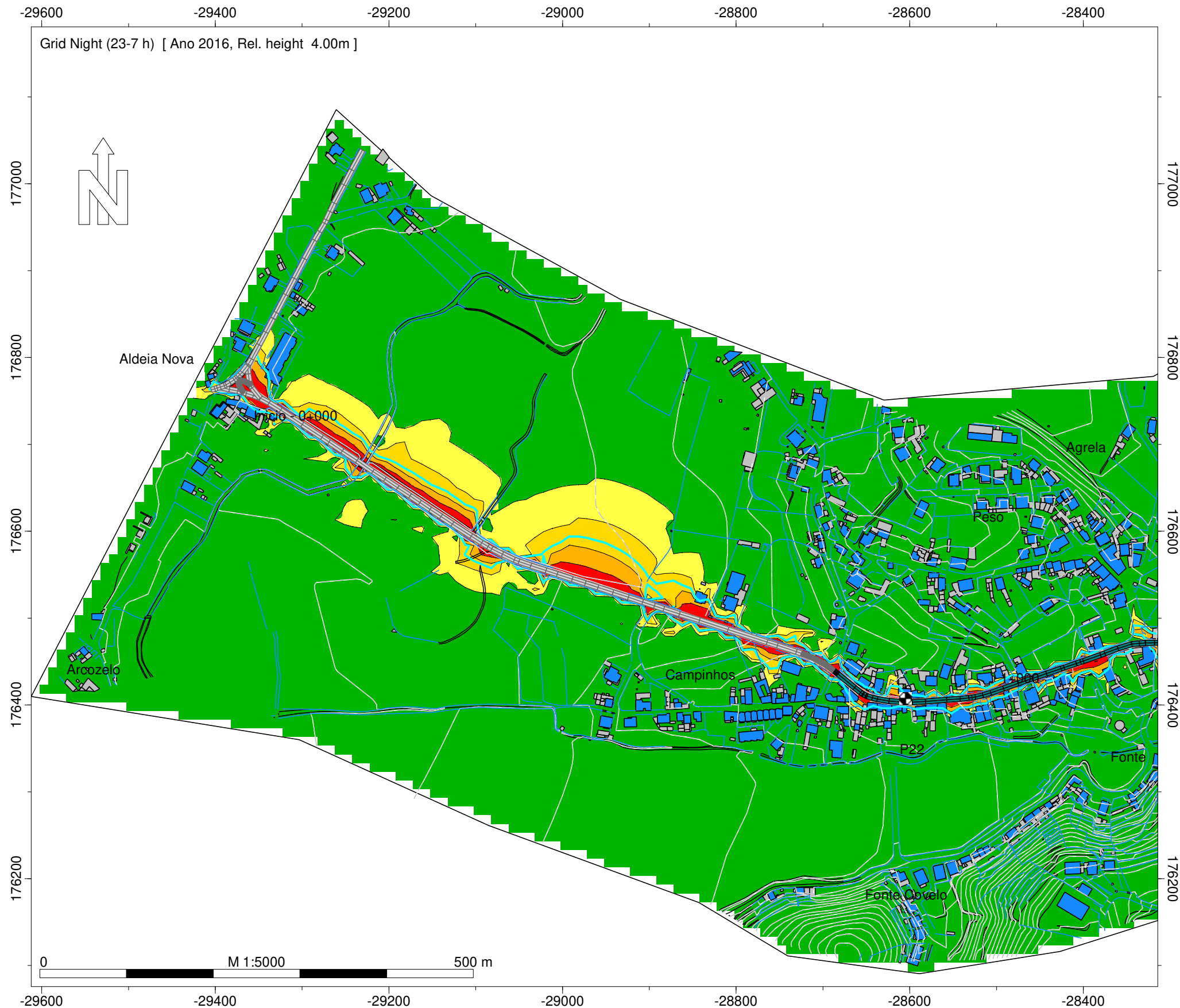

Night (23-7 h)
Nível
dB(A)

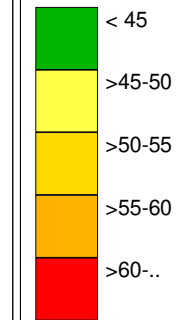

Legenda

- Isofona Ln 53 dB(A)
- Ponto de Medição de Acústica (Mx)
- Ponto de Avaliação (Px)
- Edifício Habitado
- Edifício Não Habitado
- Edifício Escolar
- Edifício de Saúde
- Rodovia
- Medidas de Minimização de Ruído
- Beneficiação da camada de desgaste

Infraestruturas de Portugal

ER 207 - Arcozelo (EN 105) - Seroa

Norma de Cálculo - XPS31-133
Indicador de Ruído : Ln (23h-07h)
Com Medidas de Minimização de Ruído

Ano a que reportam os resultados:
2016

Altura de Cálculo: 4m
Malha de Cálculo: 10x10m
Nº de Reflexões: 1ª Ordem
Escala: 1/5.000
Fig. nº28D
Maio 2020

Entidade Produtora: SLG - Sociedade Lusa de Geoengenharia, Lda
Entidade Proprietária : Infraestruturas de Portugal, S.A.
Data: 02/2018

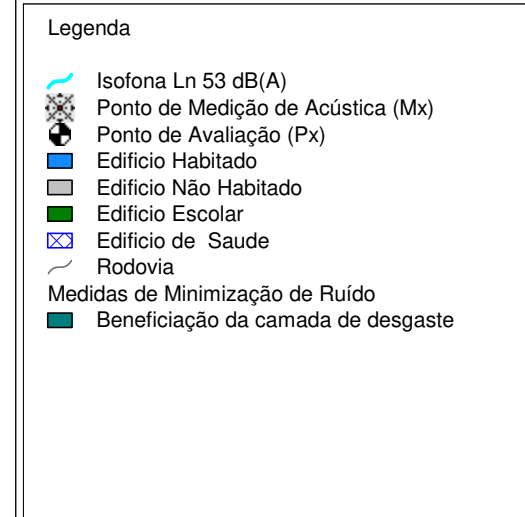
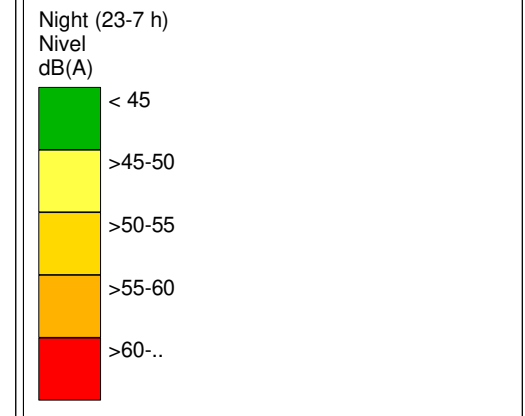
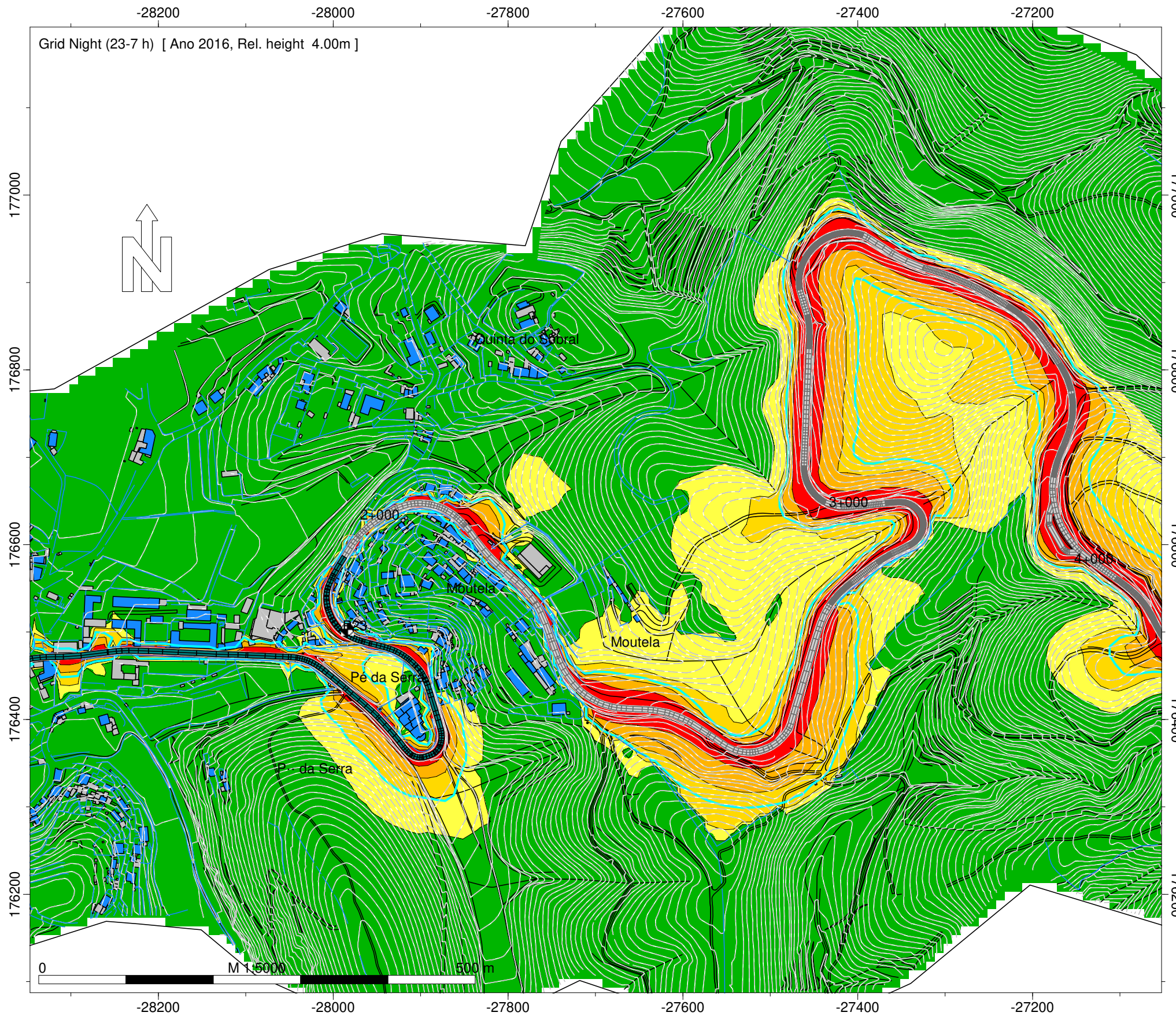





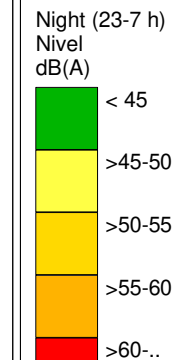
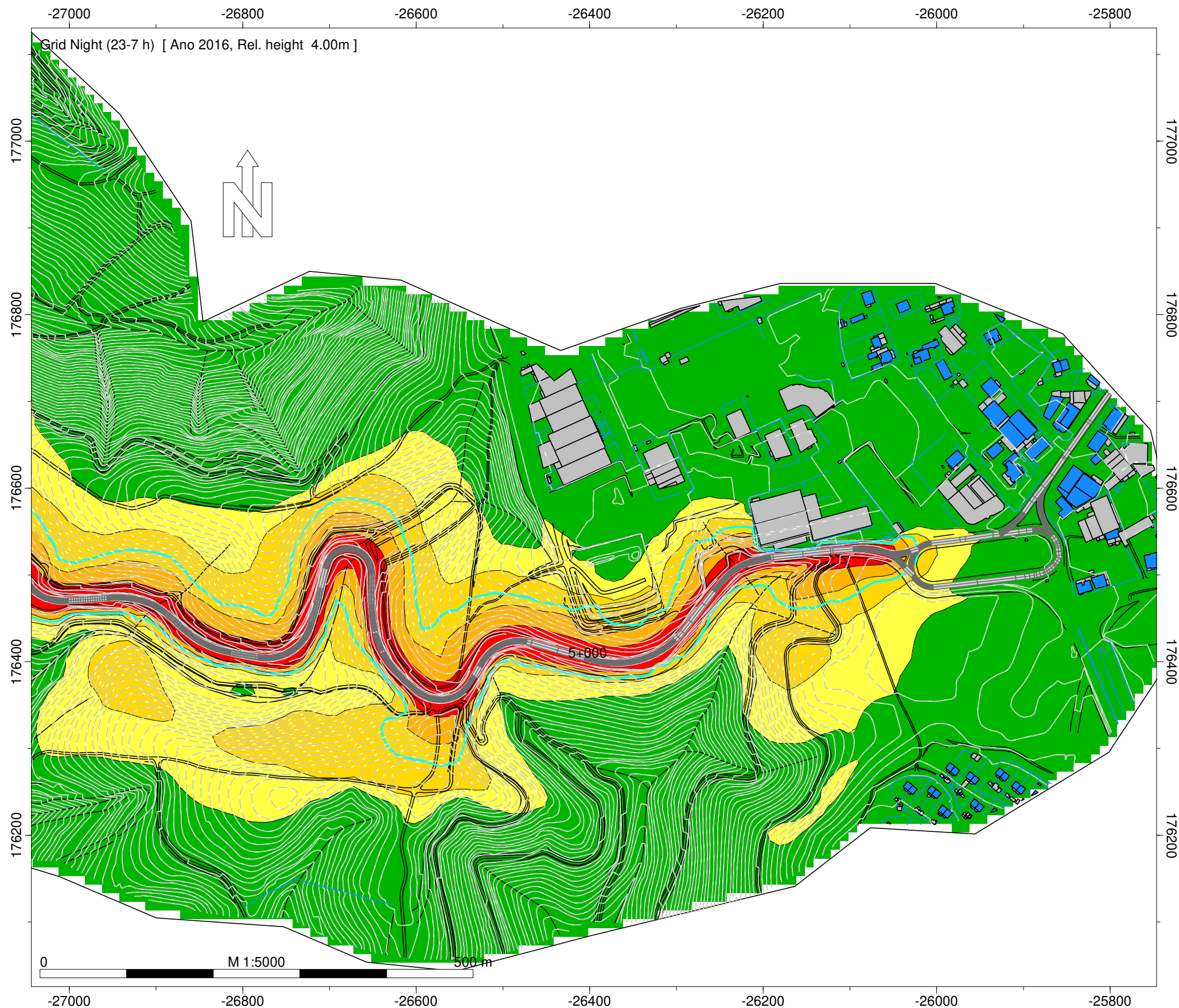



Infraestruturas de Portugal
ER 207 - Arcozelo (EN 105) - Seroa
Norma de Cálculo - XPS31-133
Indicador de Ruído : Ln (23h-07h)
Com Medidas de Minimização de Ruído
Ano a que reportam os resultados:
2016
Altura de Cálculo: 4m
Malha de Cálculo: 10x10m
Nº de Reflexões: 1ª Ordem
Escala: 1/5.000
Fig. nº29D
Maio 2020

Entidade Produtora: SLG - Sociedade Lusa de Geoengenharia, Lda
Entidade Proprietária : Infraestruturas de Portugal, S.A.
Data: 02/2018



Legenda

-  Isofona Ln 53 dB(A)
-  Ponto de Medição de Acústica (Mx)
-  Ponto de Avaliação (Px)
-  Edifício Habitado
-  Edifício Não Habitado
-  Edifício Escolar
-  Edifício de Saúde
-  Rodovia
- Medidas de Minimização de Ruído
-  Beneficiação da camada de desgaste

Infraestruturas de Portugal

ER 207 - Arcozelo (EN 105) - Seroa

Norma de Cálculo - XPS31-133
Indicador de Ruído : Ln (23h-07h)
Com Medidas de Minimização de Ruído

Ano a que reportam os resultados:
2016
Altura de Cálculo: 4m
Malha de Cálculo: 10x10m
Nº de Reflexões: 1ª Ordem
Escala: 1/5.000
Fig. nº30D
Maio 2020

Entidade Produtora: SLG - Sociedade Lusa de Geoengenharia, Lda
Entidade Proprietária : Infraestruturas de Portugal, S.A.
Data: 02/2018